



Vindskivsystem

Checklista/egenkontroll/avvikelsrapport



**we
care**



Innehållsförteckning

Förklaring till kvalitetssäkringsdokument	3
Mottagningskontroll enligt ABM 07	4
Checklista beredningsmöte för andra yrkeskategorier	5
Montage av vindskyddsskiva	6
Ställning	7
Fall på understycke till fönsteröppning	8
Tätning fönster	9
Tätning dörröppning	10
Fästbläck	11
Therm 510 vindskyddstejp	12
Fönster- och dörrmontage	13
Therm 510 vindskyddstejp mot putskant	14
Tätning putskant	15
Tätning sidosmyg	16
Tätning översmyg	17
Valvkant	18
Rund genomföring	19
Rektangulär genomföring	20
Försegling av skivskarvar	21
Balkongplatta	22
Sockeltätning	23
Anslutning mot takfot	24
Anslutning mot skärmtak	25
Anslutning mot annat fasadmaterial på regelvägg	26
Anslutning av vindskyddssystemet mot betongyta	27
Lagning av vindskyddsskiva Therm 500 Vindskyddsskiva	28
Avvikelser/anmärkningar	29
Signaturlista	32

Förklaring till kvalitetssäkringsdokument

Syftet med detta kvalitetssäkringsdokument är att säkerställa att arbetet med vindskyddssystemet sker på föreskrivet sätt och att rätt material används på projektet.

Webers fasadsystem har certifierats enligt SP's certifieringsregel (CR 021) genom provningar, beräkningar, och montagebeskrivningar med certifikatsnummer SC0238-10.

Det kvalitetssäkrade montaget säkerställer så att inget läckage eller fukt tillförs utifrån genom den

certifierade fasaden som kan ge upphov till skador i väggens totala konstruktion, eller mot andra anslutande konstruktioner, tex, träpanel, tegel, klinkerytor.

Dokumentet kan även användas som checklista vid beredningsmöten med andra yrkeskategorier som berörs av montage i Webers certifierade fasadsystem, tex, plåtslagare, ställningsbyggare, elektriker, etc.

Objektsinformation

Kvarter, fastighet: _____

Adress: _____

Fasadentreprenör: _____

Platsansv/entreprenör: _____

Kontaktman Weber: _____

Ansvarig materialleverantör: _____

Telefon: _____

Startdatum: _____

Färdigställandedatum: _____

Fasad, bruttoarea/m²: _____

Fasad nettoarea/m²: _____

Åtgärd

Nyproduktion: _____

Renovering: _____

Utfackning av träregel: _____

Utfackning av plåregel: _____

Checklista beredningsmöte för andra yrkeskategorier

Plåtslagare

Har plåtslagaren informerats om vad som gäller vid certifierade projekt som ska P-märkas.

Ja Nej Datum/sign _____

Mått på fästbleck samt hål area.

Ja Nej Datum/sign _____

Längd på fönsterbleck i förhållande till fönsterkarm.

Ja Nej Datum/sign _____

Superflex 10 samt skarvförsegling i kombination med plåtar.

Ja Nej Datum/sign _____

Instruktioner för avgränsningar mot andra konstruktioner.

Ja Nej Datum/sign _____

Drivvattenplåtar mot takfot.

Ja Nej Datum/sign _____

Ställningsbyggare

Har ställningsbyggarna informerats om ställning förankringar, hylsor, manschetter, lutning, tätning, etc.

Ja Nej Datum/sign _____

Väderskydd

Väderskydd är utfört enligt arbetsanvisning och regnvatten är avlett från tak ner till mark.

Ja Nej Datum/sign _____

Elektriker

Har elektriker informerats om att rör genomföringar ska vara släta med lutning framåt, och att inga slangar får användas i kombination med manschetter.

Ja Nej Datum/sign _____

Annan byggpersnol

Innan monteringsarbeten utförs på utfackningsväggarna ska personal förvissa sig om att montaget kan genomföra i enlighet med det certifierade systemet. Det kan tex vara kortlingar, markisinfästningar, lådkonstruktioner för plåt etc.

Ja Nej Datum/sign _____

Fuktkvot i stommen ligger under gränsvärden.

Ja Nej Datum/sign _____

Om arbete med vindskyddstätning påbörjats i fabrik ska ett intyg om att egenkontroller är utförda för utförda moment överlämnas till Putsentreprenören. Dessa egenkontroller ska kunna uppvisas per element/modul om behov uppkommer.

Intyg överlämnat av: _____

Mottaget av: _____

Datum: _____

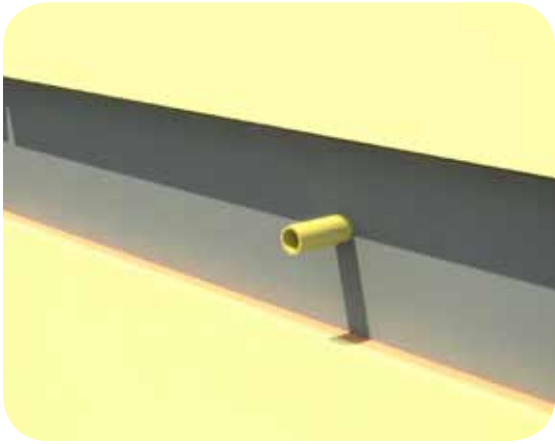

Ställning

Ställningen infästs i stommen. Ställningsöglan förses med plastyhlsa som kombineras med anpassad rörmanschett, plastyhlsans längd anpassas så att monterad hylsa ligger med den färdiga isoleringen. Tänk på att hylsan ska gå ända in till valvkant och att den monteras med lutning nedåt. När ställningsöglan demonteras monteras bottenlist och därefter fylls hylsan med fog Tremco 525 SP, se detalj PI-04-C.

Fasaddel	Utfört enligt anvisning	Avvikelse (ange nr på avvikelsen)	Datum	Signatur

Valvkant

Therm 374 Valvkantstättning monteras centriskt horisontellt över valvkanten. Försegla med Therm 510 Vindskyddstejp, först horisontellt och därefter vertikala skarvar, detalj PI-02-B alternativt PI-02-C.

Överlappet på Therm 374 Valvkantstättning ska alltid vara minst 200 mm. Var noga med att inga veckningar uppstår.

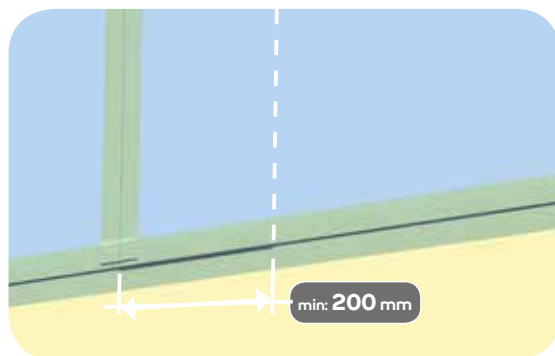

Fasaddel	Utfört enligt anvisning	Avvikelse (ange nr på avvikelsen)	Datum	Signatur

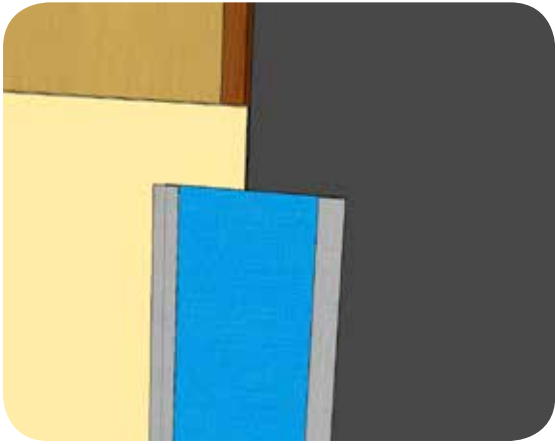

Anslutning av vindskyddssystemet mot betongyta

Vid anslutning av vindskyddssystemet mot vertikal betongyta som t.ex. väggända av betong utförs det enligt detalj P1-10-A eller P1-10-A2. Vid anslutning mot horisontell betongyta ska detalj P1-11-A eller P1-11-A2 användas, beroende på montage av Therm 374 Valvkantstätning.

Fasaddel	Utfört enligt anvisning	Avvikelse (ange nr på avvikelsen)	Datum	Signatur

Avvikelser/anmärkningar

Avvikelse- nummer	Beskrivning	Åtgärd	Signatur

Avvikelser/anmärkningar

Avvikelse- nummer	Beskrivning	Åtgärd	Signatur

Avvikelser/anmärkningar

Avvikelse- nummer	Beskrivning	Åtgärd	Signatur

Signaturlista

Namn	Telefonnummer	Signatur

Saint-Gobain Sweden AB
Box 415, Norra Malmvägen 76, 191 24 Sollentuna
Telefon: 08-625 61 00, Fax: 08-625 61 80
Webbplats: www.weber.se

