

## Ritningsförteckning 1 av 2

RITNINGSNUMMER	RITNINGSNAMN	RITNINGSBESKRIVNING	DATUM	REV. DATUM
P1-01-A	ANSLUTNING FÖNSTER/DÖRR	Karm utdragen - Vertikalt	2012-03-20	2019-02-22
P1-01-A2	ANSLUTNING FÖNSTER/DÖRR	Karm i liv - Vertikalt	2014-04-25	2019-02-22
P1-01-B	ANSLUTNING FÖNSTER/DÖRR	Karm utdragen - Horisontell	2012-03-20	2019-02-22
P1-01-B2	ANSLUTNING FÖNSTER/DÖRR	Karm i liv - Horisontell	2014-04-25	2019-02-22
P1-01-C	ANSLUTNING FÖNSTER/DÖRR	Montage Therm 510 under fönster/dörr	2014-11-13	2019-02-22
P1-01-C2	ANSLUTNING FÖNSTER/DÖRR	Montage, skarvning av Therm 510	2014-05-20	2019-02-22
P1-01-C3	ANSLUTNING FÖNSTER/DÖRR	Karm försegling - Fasad	2012-03-20	2019-02-22
P1-01-C4	ANSLUTNING FÖNSTER/DÖRR	Montage av förlängt fästbleck	2017-02-09	2019-02-22
P1-01-D	ANSLUTNING FÖNSTER/DÖRR	Fästbleck	2014-11-10	2019-02-22
P1-01-D2	ANSLUTNING FÖNSTER/DÖRR	Förlängt fästbleck	2017-02-09	2019-02-22
P1-01-F	ANSLUTNING FÖNSTER/DÖRR	Tätning dörröppning	2014-11-14	2019-02-22
P1-02-B	VALVKANT	Klämd bakom Therm 500 Vindskyddsskiva	2012-03-20	2019-02-22
P1-02-C	VALVKANT	Skarvning 374 Valvkantstätning	2013-08-15	2019-02-22
P1-02-D	VALVKANT	Valvkantstätning möte vertikalt - Horisontellt	2014-04-25	2019-02-22
P1-02-E	KONSTRUKTIONSFOG	Överbryggnig av konstruktionsfog	2015-01-12	2019-02-22
P1-02-E2	KONSTRUKTIONSFOG	Sammankoppling av element	2017-01-16	2019-02-22
P1-03-A	LAGNING AV THERM 500 VINDSKYDDSSKIVA	Med hål större än 40 mm	2012-03-20	2019-02-22
P1-03-B	LAGNING AV THERM 500 VINDSKYDDSSKIVA	Med Therm 510	2014-11-10	2019-02-22
P1-04-A	GENOMFÖRING	Rund genomföring 1med tec rörmanschett	2012-03-20	2019-02-22
P1-04-B	GENOMFÖRING	Rund - Med Ampacoll 535 BK/Isover butylband	2012-03-20	2019-02-22
P1-04-C	GENOMFÖRING	ställningsinfästning - Horisontalsnitt	2014-11-13	2019-02-22
P1-05-A	INFÄSTNING	Tung infästning - Med Therm 410 Infästningsplank	2012-03-20	2019-02-22
P1-05-B	INFÄSTNING	Tung infästning	2014-04-25	2019-02-22
P1-05-C	INFÄSTNING	Lätt infästning	2014-04-30	2019-02-22
P1-06-A	BALKONGANSLUTNING	Tätning mot balkongplatta	2012-03-20	2019-02-22
P1-06-B	BALKONGANSLUTNING	Skyddad balkong	2013-09-17	2019-02-22
P1-06-C	BALKONGANSLUTNING	Oskyddad balkong	2013-09-17	2019-02-22
P1-07-A	SOCKELANSLUTNING	Sockel mot betong	2012-03-20	2019-02-22
P1-07-B	SOCKELANSLUTNING	Komplettering av sylltätning	2014-11-10	2019-02-22
P1-07-C	SOCKELANSLUTNING	Med utdragen stomme gentemot sockel	2014-11-10	2019-02-22
P1-07-D	SOCKELANSLUTNING	Sockelanslutning utan sockelplåt	2014-11-10	2019-02-22
P1-07-E	SOCKELANSLUTNING	Förhöjd sockel	2016-10-10	2019-02-22



Saint-Gobain Sweden AB  
Huvudkontor: Norra Malmvägen 76  
Box 415, 191 24 SOLLENTUNA  
Tel: 08-625 61 00 Fax: 08-625 61 80

## SERPOROC FASADSYSTEM

### RITNINGSFÖRTECKNING

1 av 2

Skapad:  
2014-11-17  
Reviderad  
2019-02-22

Skala

0.1

## Ritningsförteckning 2 av 2

RITNINGSNUMMER	RITNINGSNAMN	RITNINGSBESKRIVNING	DATUM	REV. DATUM
P1-08-A	SKÄRMTAKSANSLUTNING	Anslutning ej luftat skärmtak	2013-09-17	2019-02-22
P1-08-B	SKÄRMTAKSANSLUTNING	Luftad takkonstruktion	2014-11-10	2019-02-22
P1-09-A	TAKANSLUTNING	Luftad takfot	2015-11-13	2019-02-22
P1-09-B	TAKANSLUTNING	Anslutning mot råspånt	2014-10-06	2019-02-22
P1-09-B2	TAKANSLUTNING	Taktass	2016-03-10	2019-02-22
P1-10-A	ANSLUTNING ANNAT FASADMATERIAL	Betong - horisontalsnitt	2014-04-25	2019-02-22
P1-10-A2	ANSLUTNING ANNAT FASADMATERIAL	Betong - horisontalsnitt	2016-12-05	2019-02-22
P1-10-B	ANSLUTNING ANNAT FASADMATERIAL	Lättvägg - horisontalsnitt	2014-04-25	2019-02-22
P1-11-A	ANSLUTNING ANNAT FASADMATERIAL	Betong - vertikalsnitt	2014-04-25	2019-02-22
P1-11-A2	ANSLUTNING ANNAT FASADMATERIAL	Betong - vertikalsnitt	2014-04-25	2019-02-22
P1-11-B	ANSLUTNING ANNAT FASADMATERIAL	Verifierad	2016-03-10	2019-02-22



**Saint-Gobain Sweden AB**  
Huvudkontor: Norra Malmvägen 76  
Box 415, 191 24 SOLLENTUNA  
Tel: 08-625 61 00 Fax: 08-625 61 80

**SERPOROC FASADSYSTEM**  
**RITNINGSFÖRTECKNING**  
2 av 2

Skapad:  
2014-11-17  
Reviderad  
2019-02-22

Skala

**0.2**

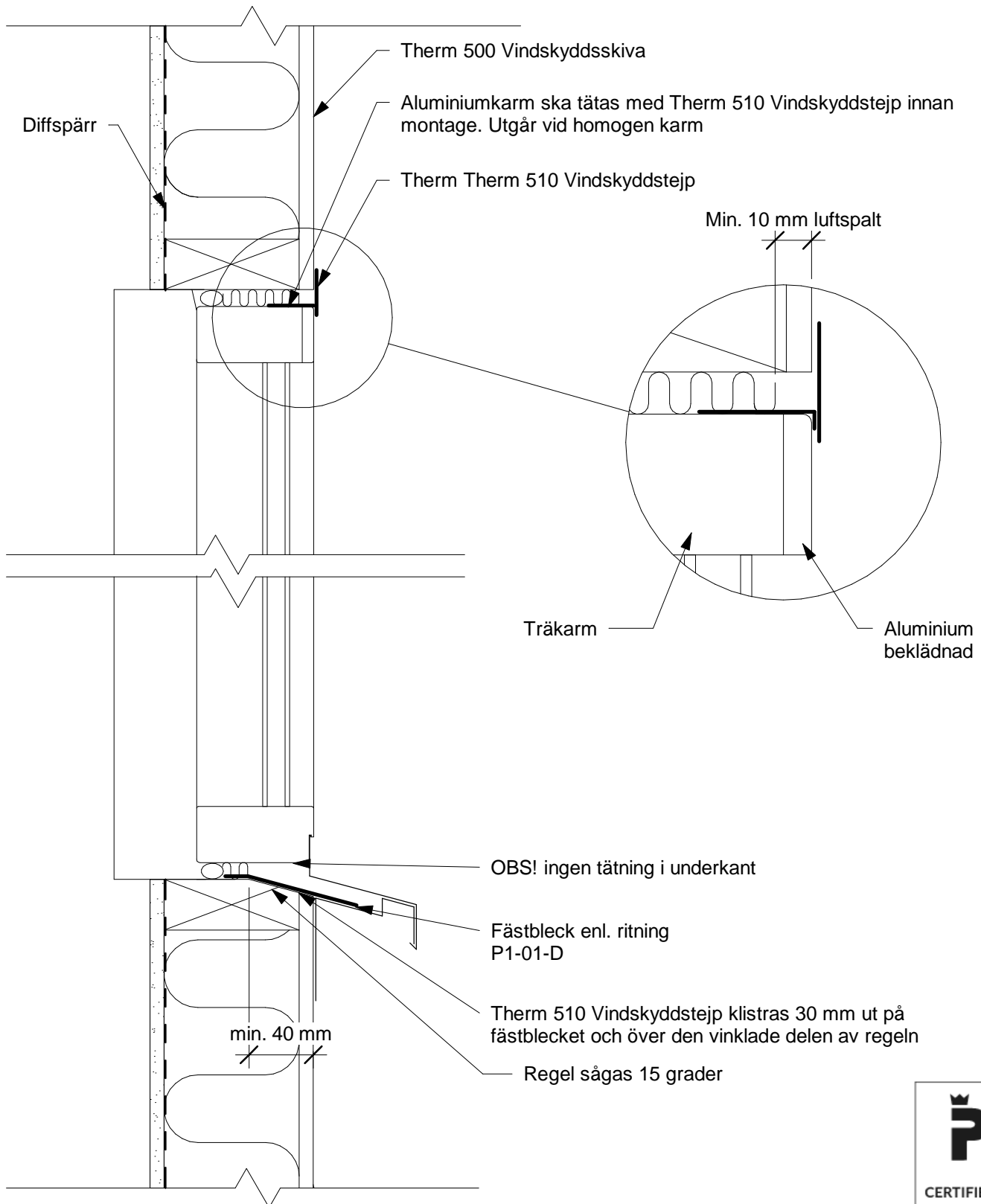

Saint-Gobain Sweden AB  
Huvudkontor: Norra Malmvägen 76  
Box 415, 191 24 SOLLENTUNA  
Tel: 08-625 61 00 Fax: 08-625 61 80

## SERPOROC FASADSYSTEM ANSLUTNING FÖNSTER/DÖRR

Karm i liv - Vertikalt

Skapad:  
2014-04-25  
Reviderad  
2019-02-22

Skala 1 : 5

**P1-01-A2**

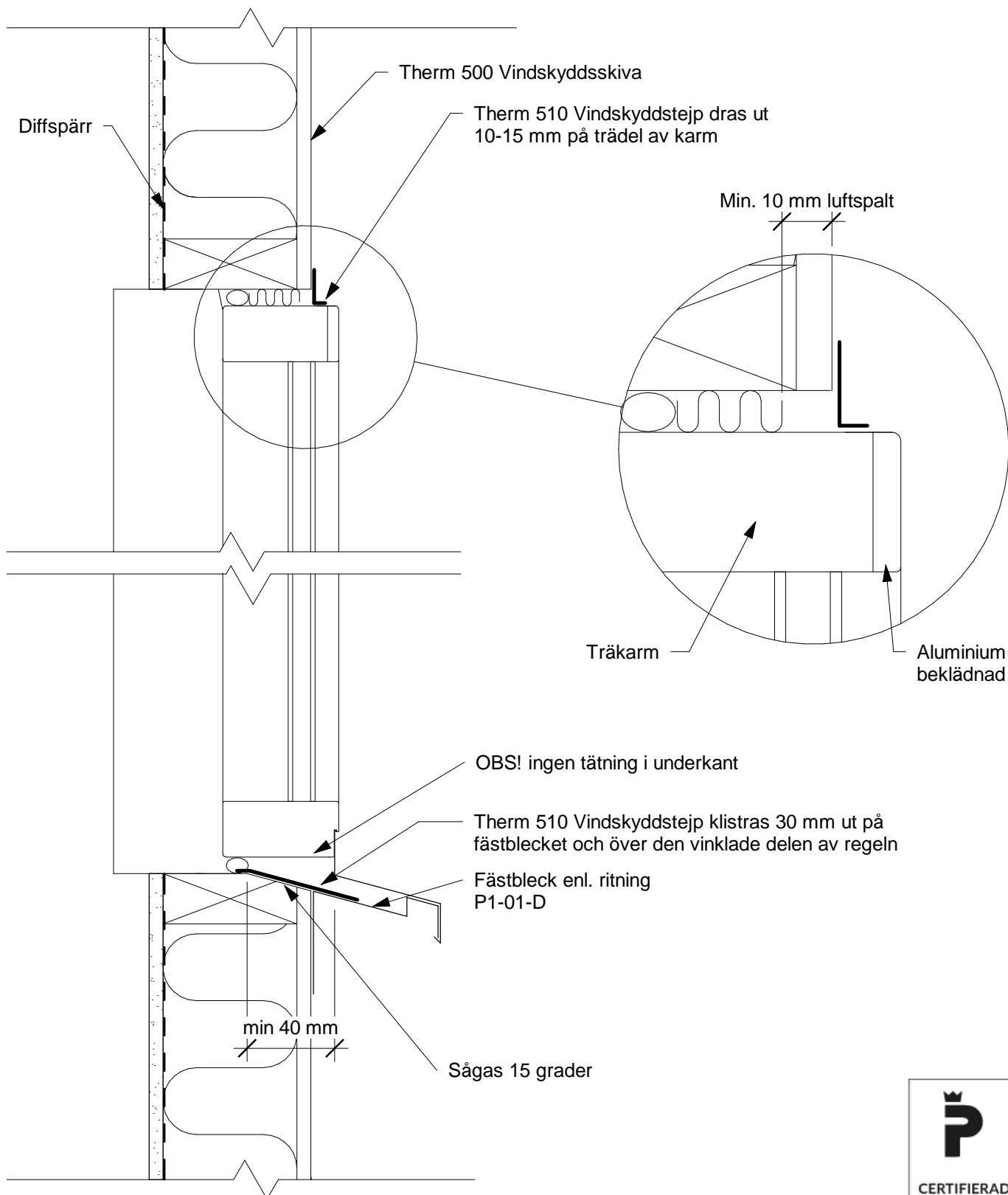

Saint-Gobain Sweden AB  
 Huvudkontor: Norra Malmvägen 76  
 Box 415, 191 24 SOLLENTUNA  
 Tel: 08-625 61 00 Fax: 08-625 61 80

## SERPOROC FASADSYSTEM ANSLUTNING FÖNSTER/DÖRR

Karm utdragen - Vertikalt

Skapad:  
 2012-03-20  
 Reviderad  
 2019-02-22

Skala 1 : 5

**P1-01-A**

Aluminiumkarm ska tätas med Therm 510 Vindskyddstejp innan montage. Utgår vid homogen karm

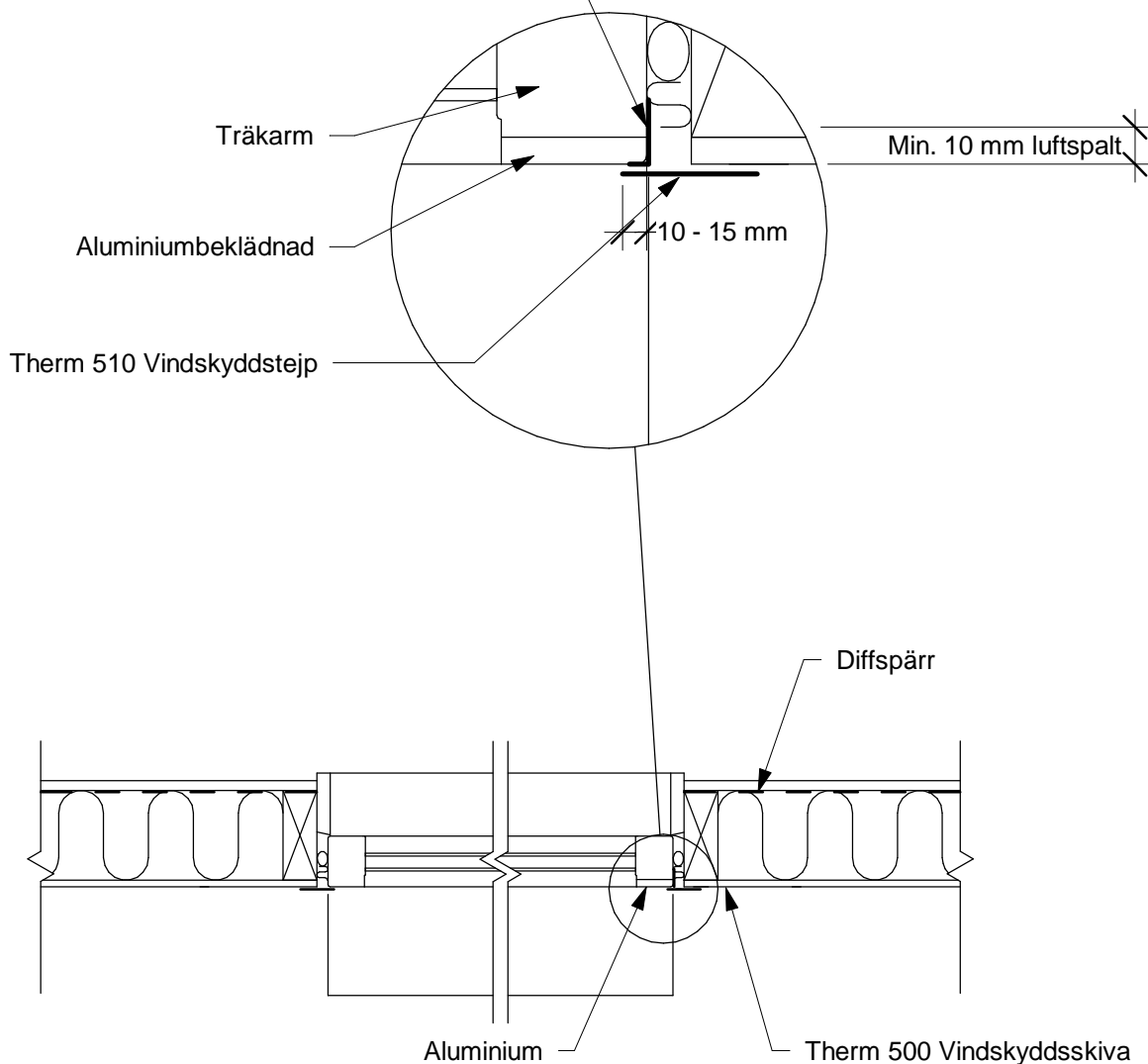

**Saint-Gobain Sweden AB**  
Huvudkontor: Norra Malmvägen 76  
Box 415, 191 24 SOLLENTUNA  
Tel: 08-625 61 00 Fax: 08-625 61 80

## SERPOROC FASADSYSTEM ANSLUTNING FÖNSTER/DÖRR

Karm i liv - Horisontell

Skapad:  
2014-04-25  
Reviderad  
2019-02-22

Skala 1 : 10

**P1-01-B2**

Therm 510 Vindskyddstejp dras ut  
10-15 mm på trädel av karm

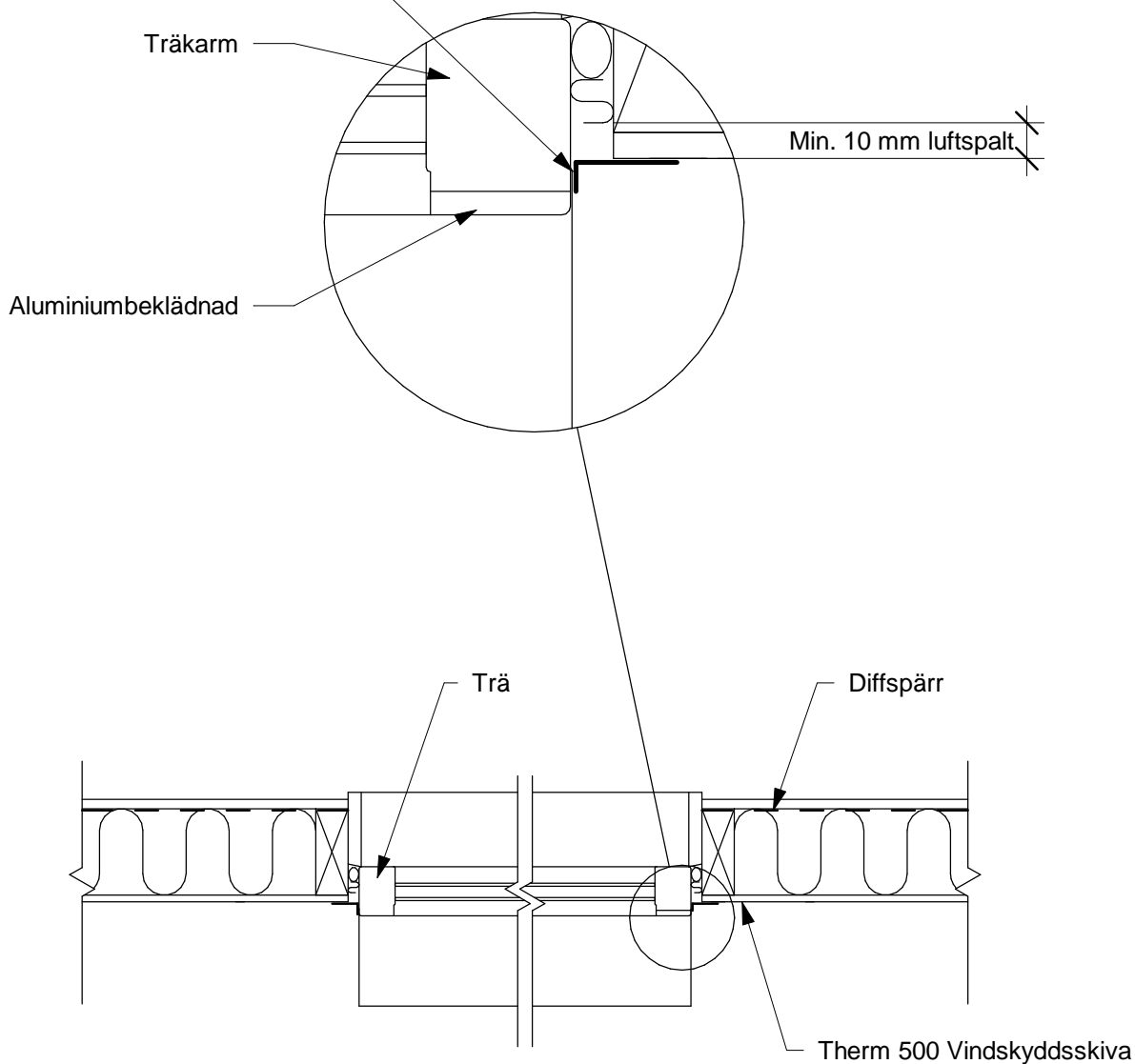

**Saint-Gobain Sweden AB**  
Huvudkontor: Norra Malmvägen 76  
Box 415, 191 24 SOLLENTUNA  
Tel: 08-625 61 00 Fax: 08-625 61 80

## SERPOROC FASADSYSTEM ANSLUTNING FÖNSTER/DÖRR

Karm utdragen - Horisontell

Skapad:  
2012-03-20  
Reviderad  
2019-02-22

Skala 1 : 10

**P1-01-B**

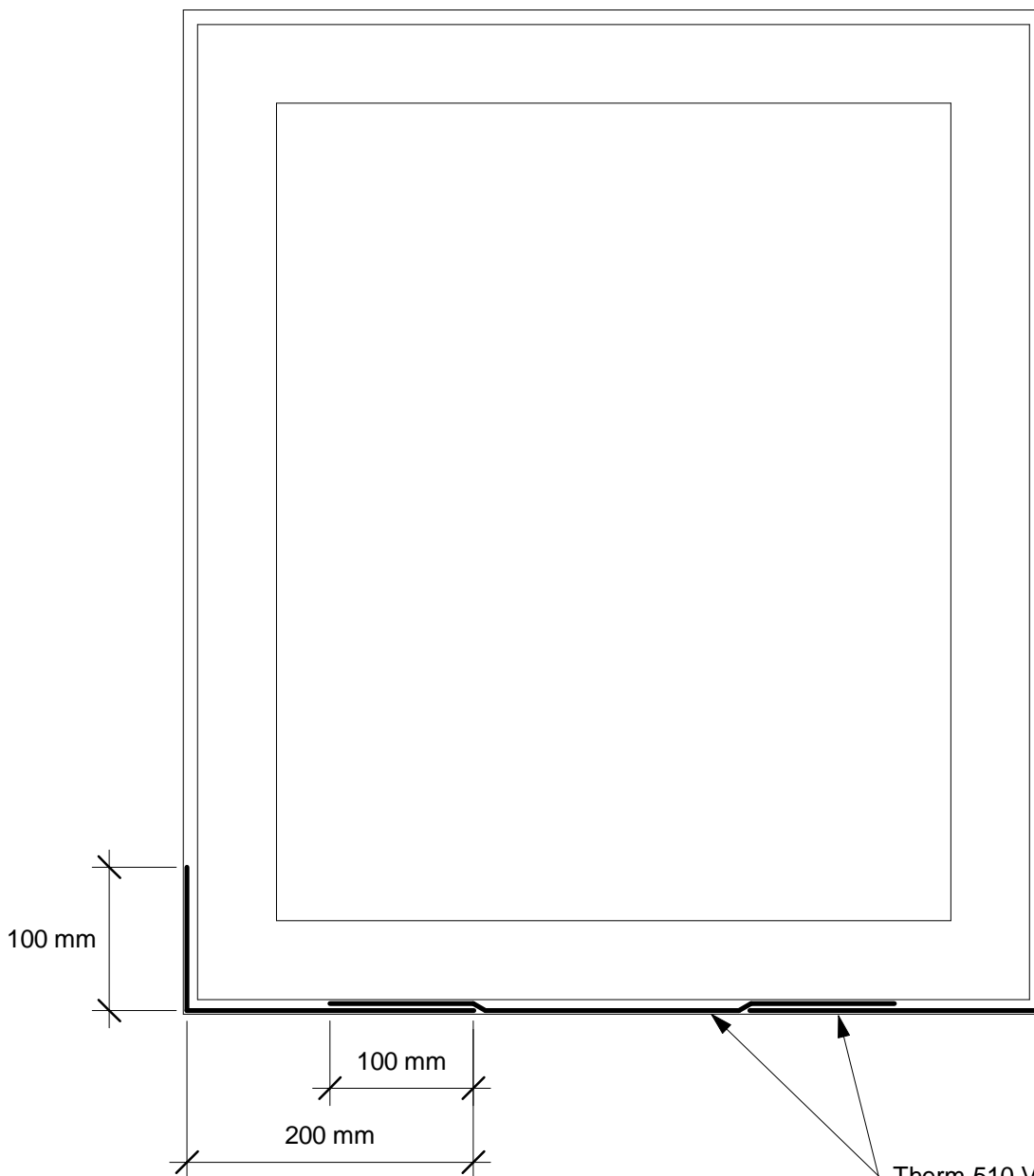

Therm 510 Vindskyddstejp  
kan skarvas med  
min. 100 mm överlapp.



**Saint-Gobain Sweden AB**  
Huvudkontor: Norra Malmvägen 76  
Box 415, 191 24 SOLLENTUNA  
Tel: 08-625 61 00 Fax: 08-625 61 80

## SERPOROC FASADSYSTEM ANSLUTNING FÖNSTER/DÖRR

Montage, skarvning av Therm 510

Skapad:  
2014-05-20  
Reviderad  
2019-02-22

Skala 1 : 5

**P1-01-C2**

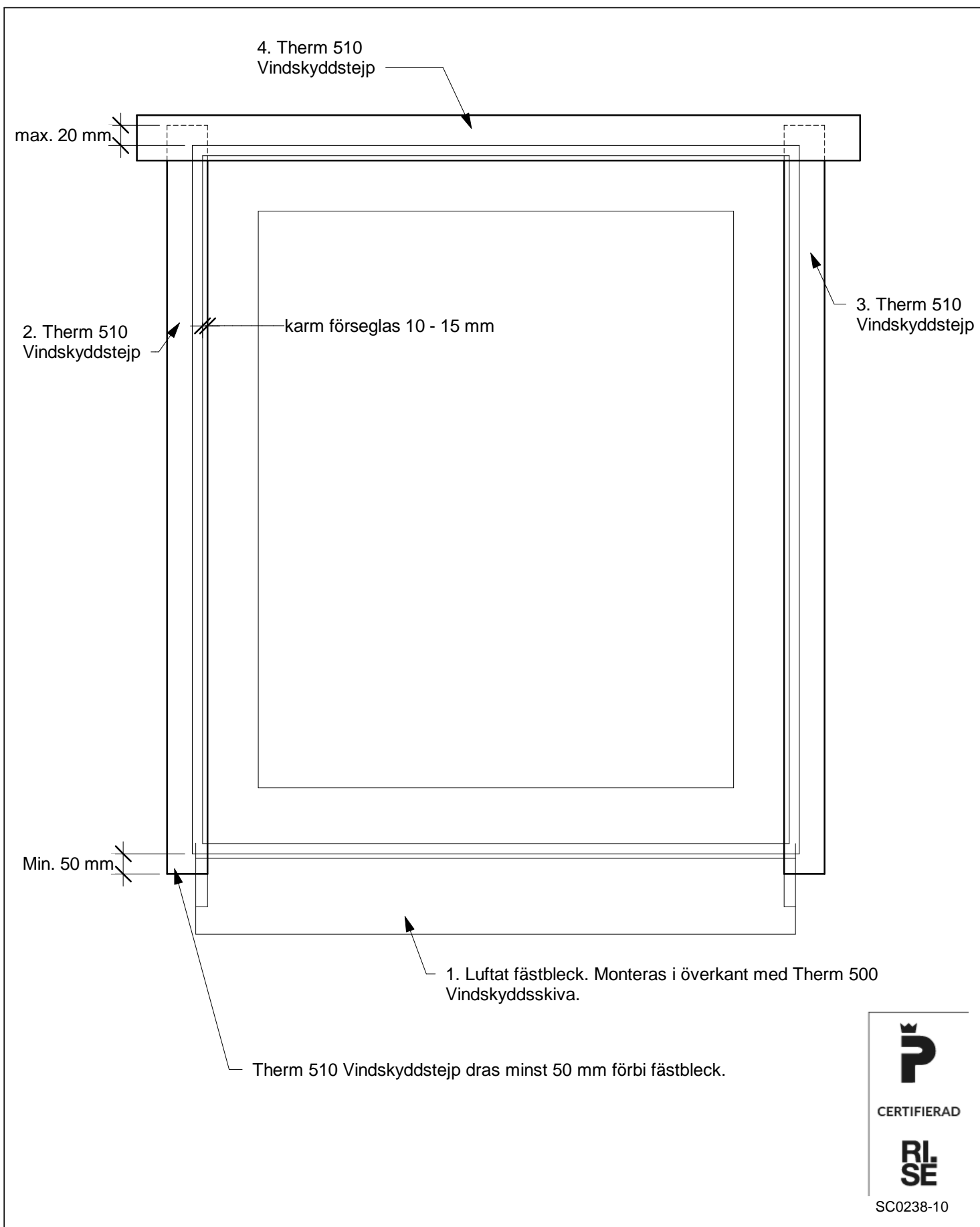

**Saint-Gobain Sweden AB**  
Huvudkontor: Norra Malmvägen 76  
Box 415, 191 24 SOLLENTUNA  
Tel: 08-625 61 00 Fax: 08-625 61 80

## SERPOROC FASADSYSTEM ANSLUTNING FÖNSTER/DÖRR

Karm försegling - Fasad

Skapad:  
2012-03-20  
Reviderad  
2019-02-22

Skala 1 : 5

**P1-01-C3**



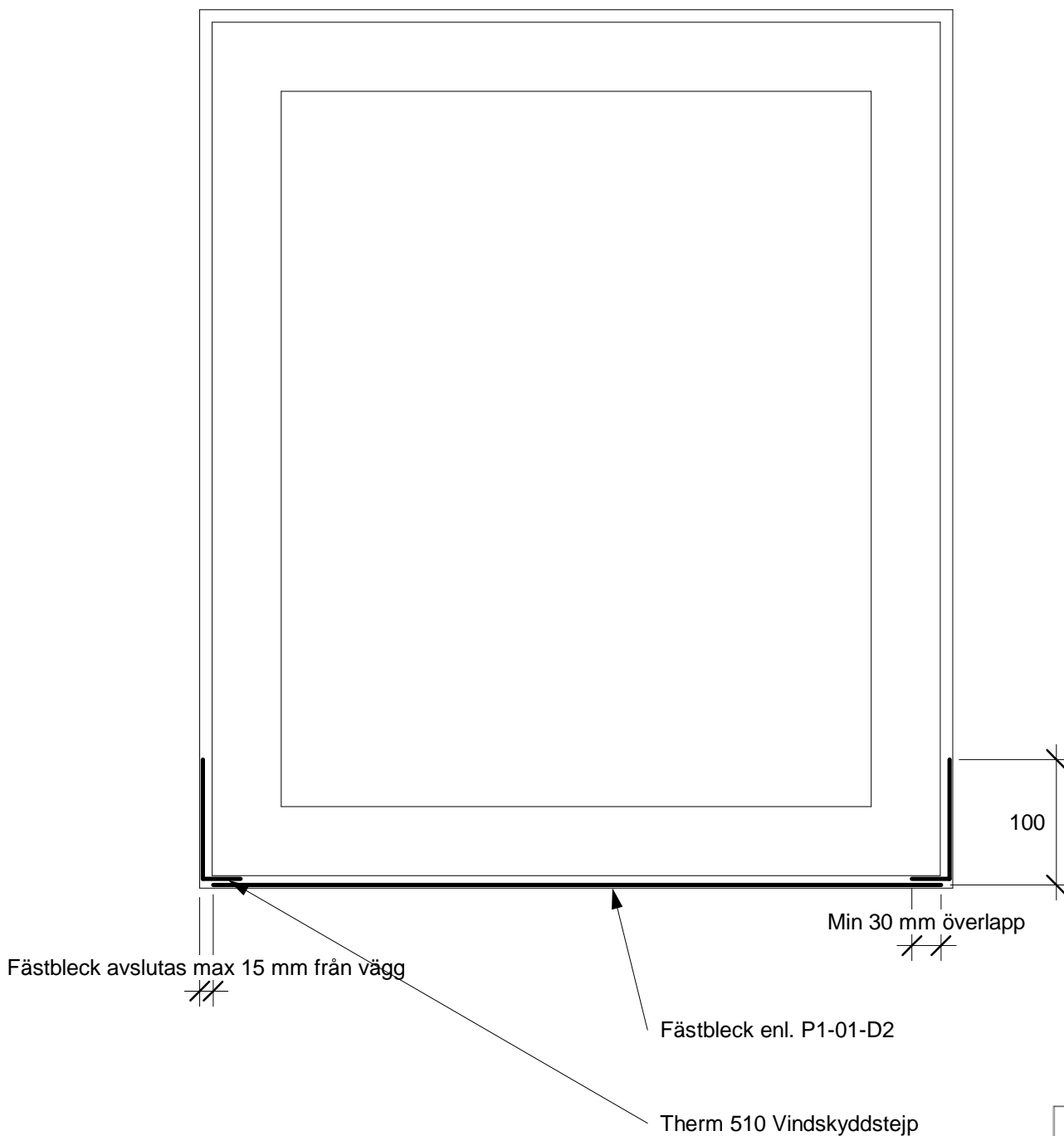

**Saint-Gobain Sweden AB**  
 Huvudkontor: Norra Malmvägen 76  
 Box 415, 191 24 SOLLENTUNA  
 Tel: 08-625 61 00 Fax: 08-625 61 80

## SERPOROC FASADSYSTEM ANSLUTNING FÖNSTER/DÖRR

Montage av förlängt fästbleck

Skapad:  
 2017-02-09  
 Reviderad  
 2019-02-22

Skala 1 : 5

**P1-01-C4**

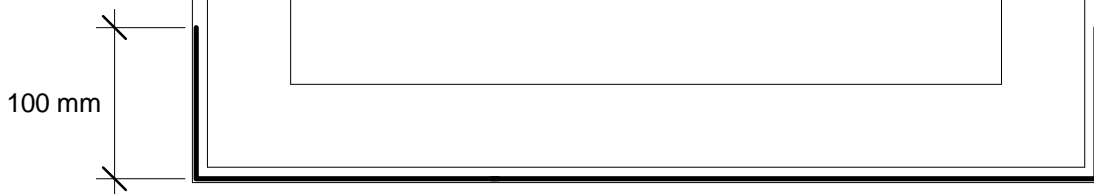

**Saint-Gobain Sweden AB**  
 Huvudkontor: Norra Malmvägen 76  
 Box 415, 191 24 SOLLENTUNA  
 Tel: 08-625 61 00 Fax: 08-625 61 80

## SERPOROC FASADSYSTEM ANSLUTNING FÖNSTER/DÖRR

Montage Therm 510 under fönster/dörr

Skapad:  
 2014-11-13  
 Reviderad  
 2019-02-22

Skala 1 : 5

# P1-01-C

Fler hål än angivet nedan får förekomma

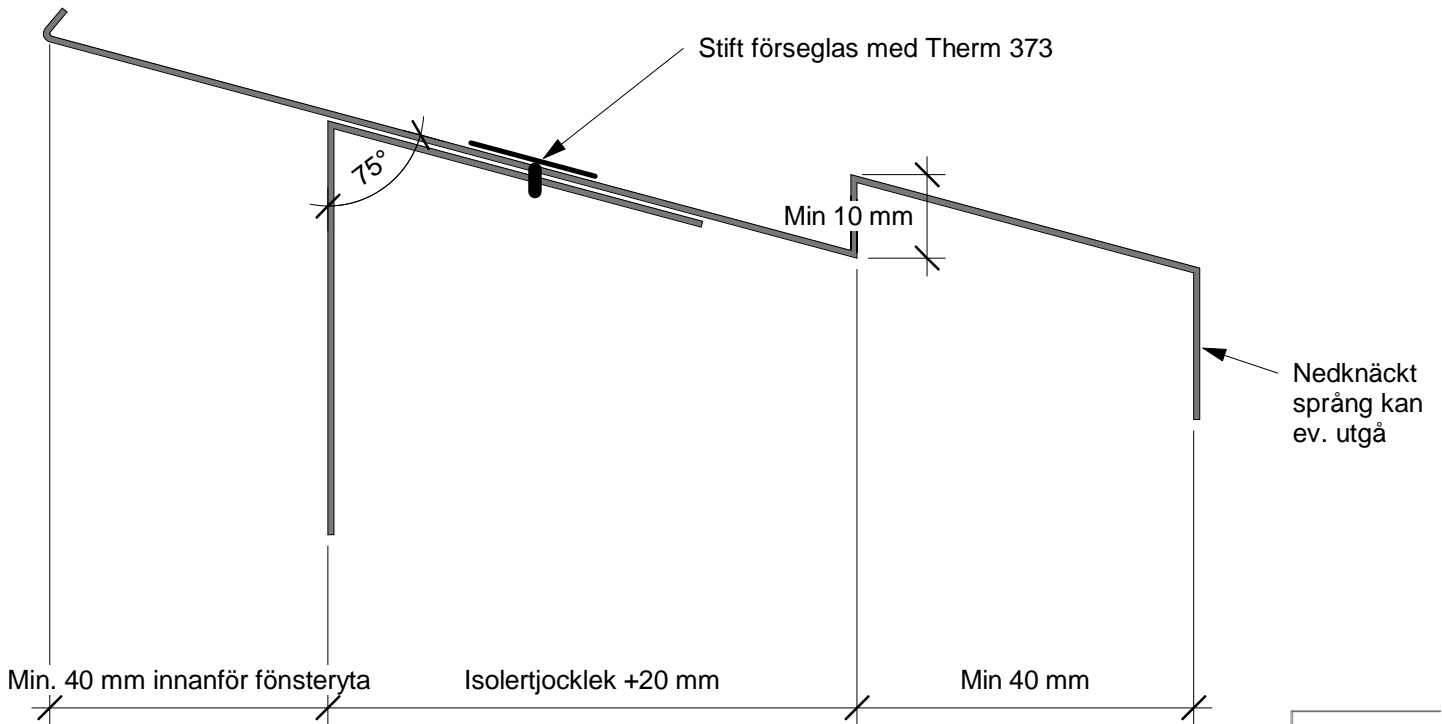
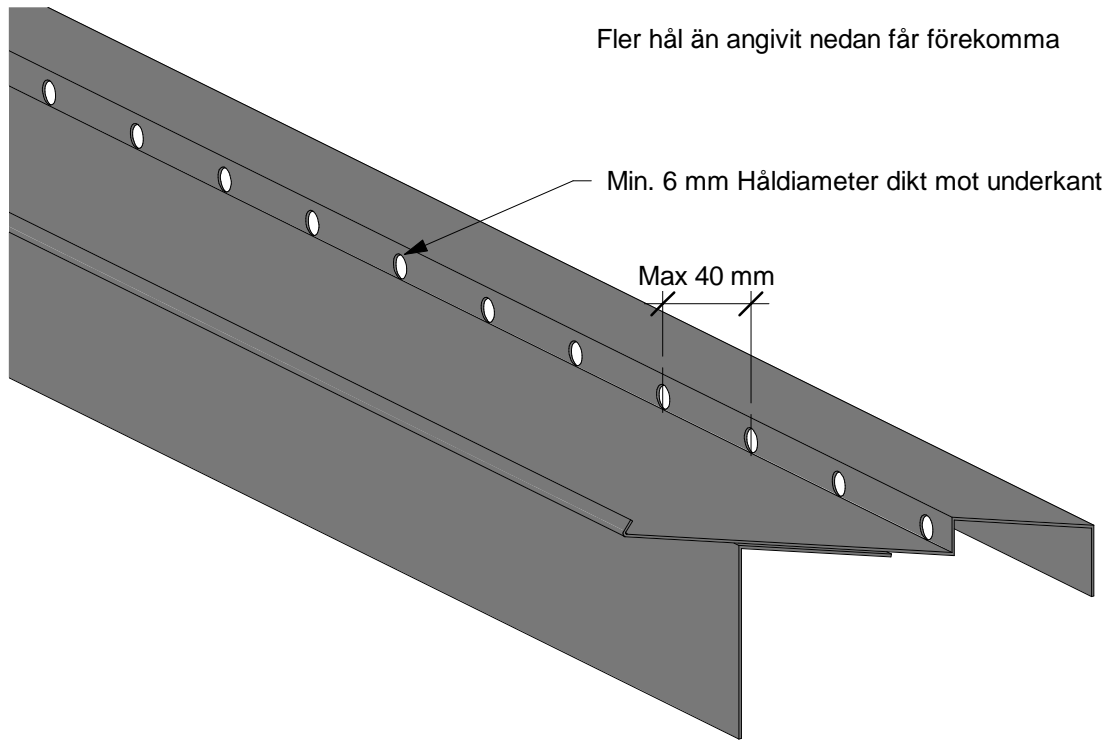

OBS! Lösningen får ej användas med skarvad plåt.



Saint-Gobain Sweden AB  
Huvudkontor: Norra Malmvägen 76  
Box 415, 191 24 SOLLENTUNA  
Tel: 08-625 61 00 Fax: 08-625 61 80

## SERPOROC FASADSYSTEM ANSLUTNING FÖNSTER/DÖRR

Förlängt fästbläck

Skapad:  
2017-02-09  
Reviderad  
2019-02-22

Skala 1 : 1

P1-01-D2

Fler hål än angivit nedan får förekomma

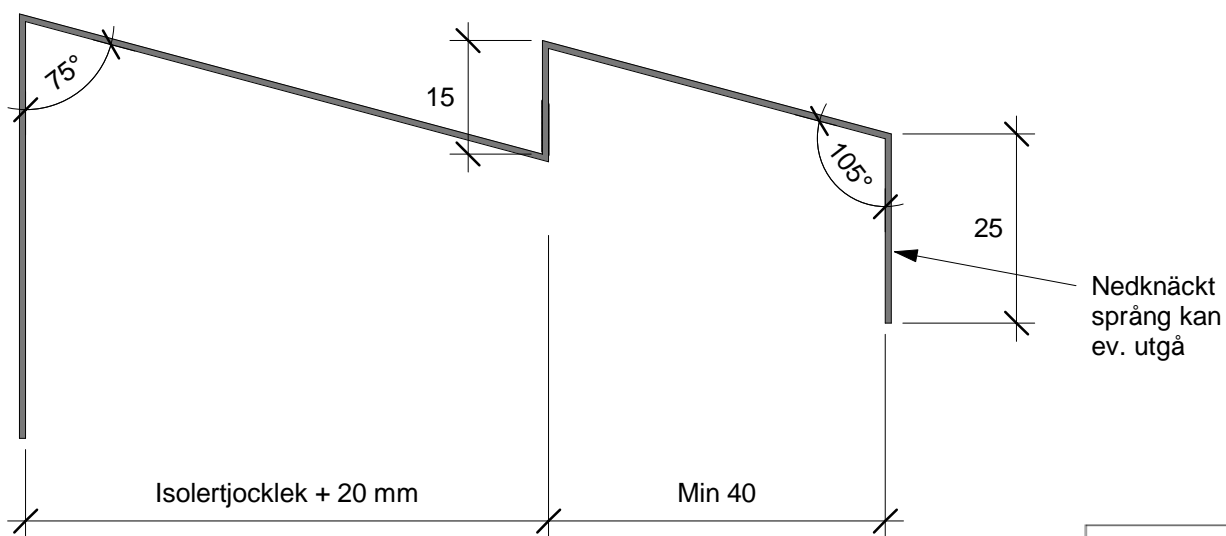
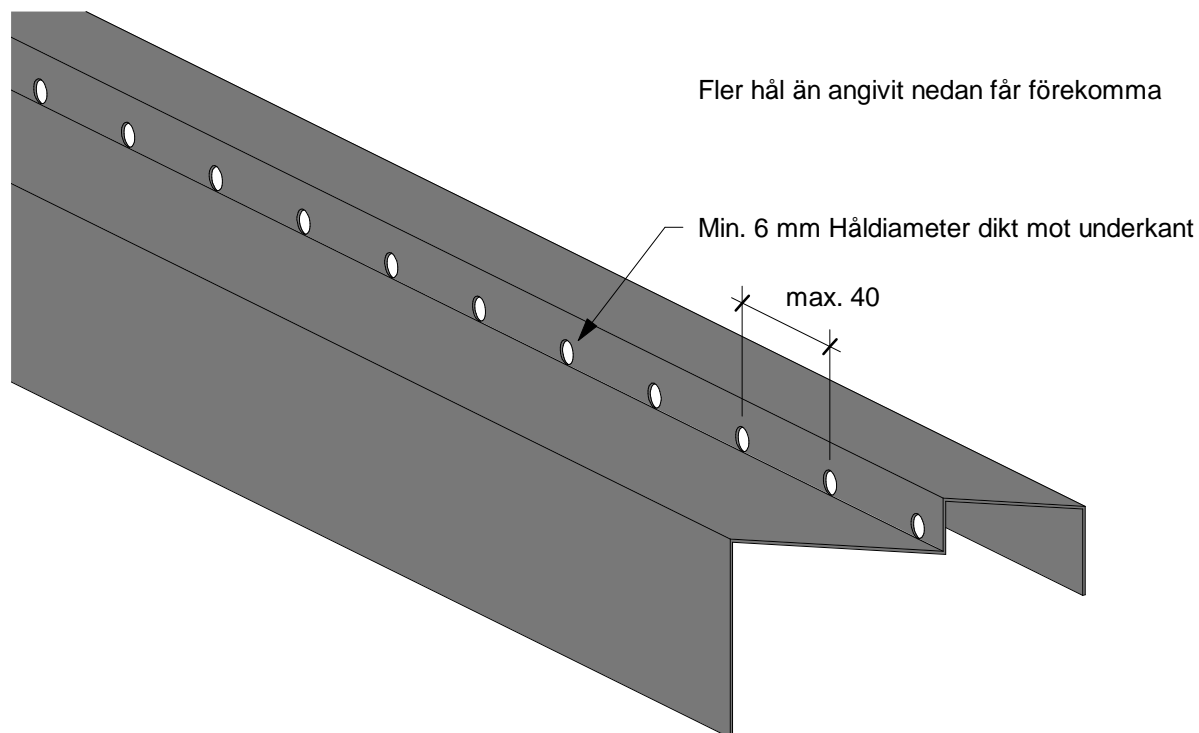

Saint-Gobain Sweden AB  
Huvudkontor: Norra Malmvägen 76  
Box 415, 191 24 SOLLENTUNA  
Tel: 08-625 61 00 Fax: 08-625 61 80

## SERPOROC FASADSYSTEM ANSLUTNING FÖNSTER/DÖRR

Fästbläck

Skapad:  
2014-11-10  
Reviderad  
2019-02-22

Skala 1 : 1

**P1-01-D**

## Horizontalsnitt

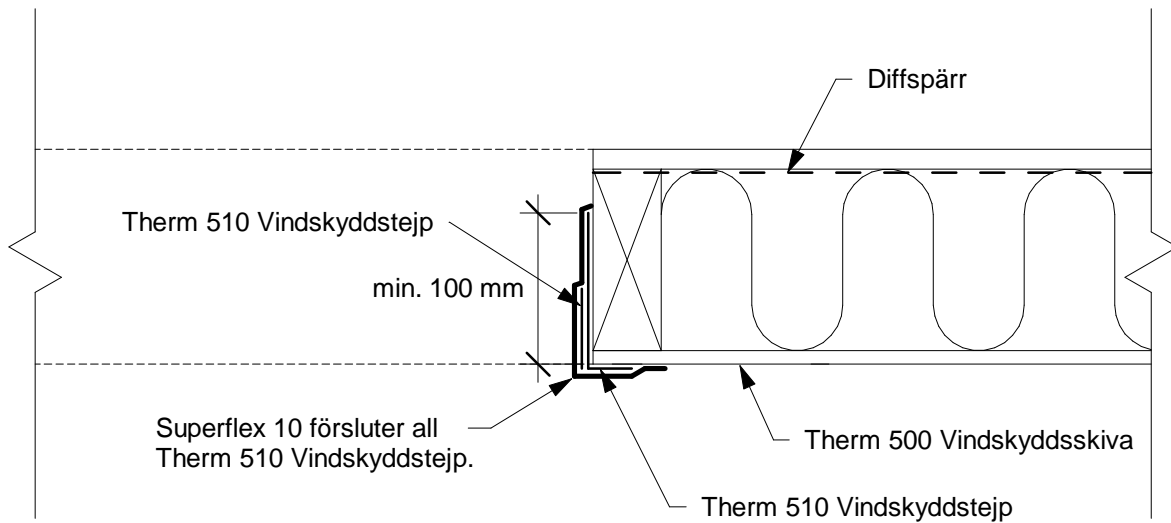

## Vertikalsnitt

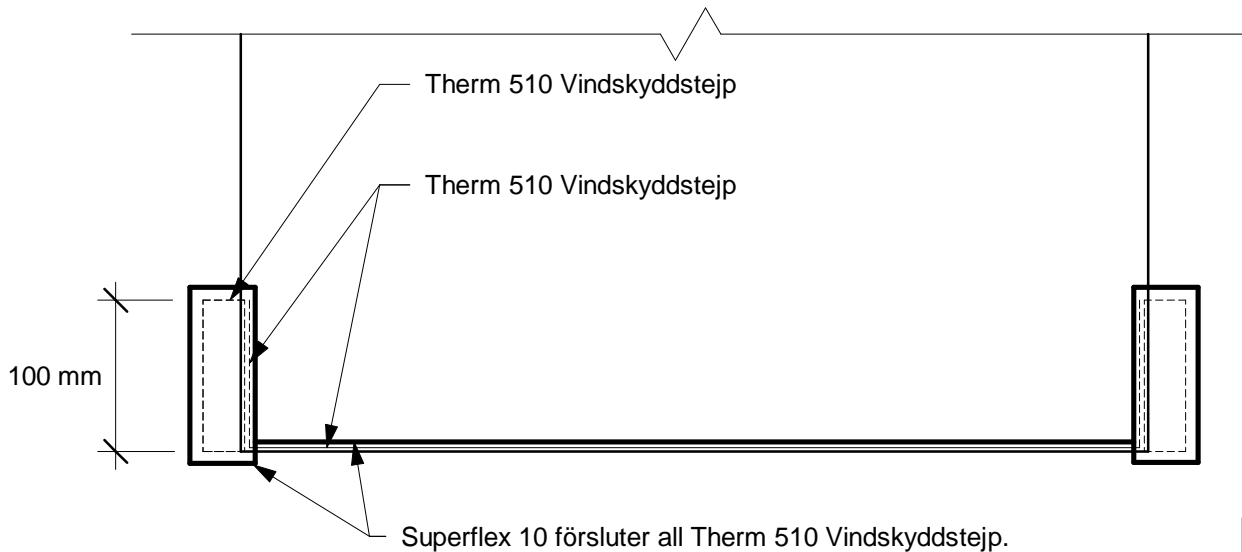

**Saint-Gobain Sweden AB**  
Huvudkontor: Norra Malmvägen 76  
Box 415, 191 24 SOLLENTUNA  
Tel: 08-625 61 00 Fax: 08-625 61 80

## SERPOROC FASADSYSTEM ANSLUTNING FÖNSTER/DÖRR

Tätning dörröppning

Skapad:  
2014-11-14  
Reviderad  
2019-02-22

Skala 1 : 5

**P1-01-F**

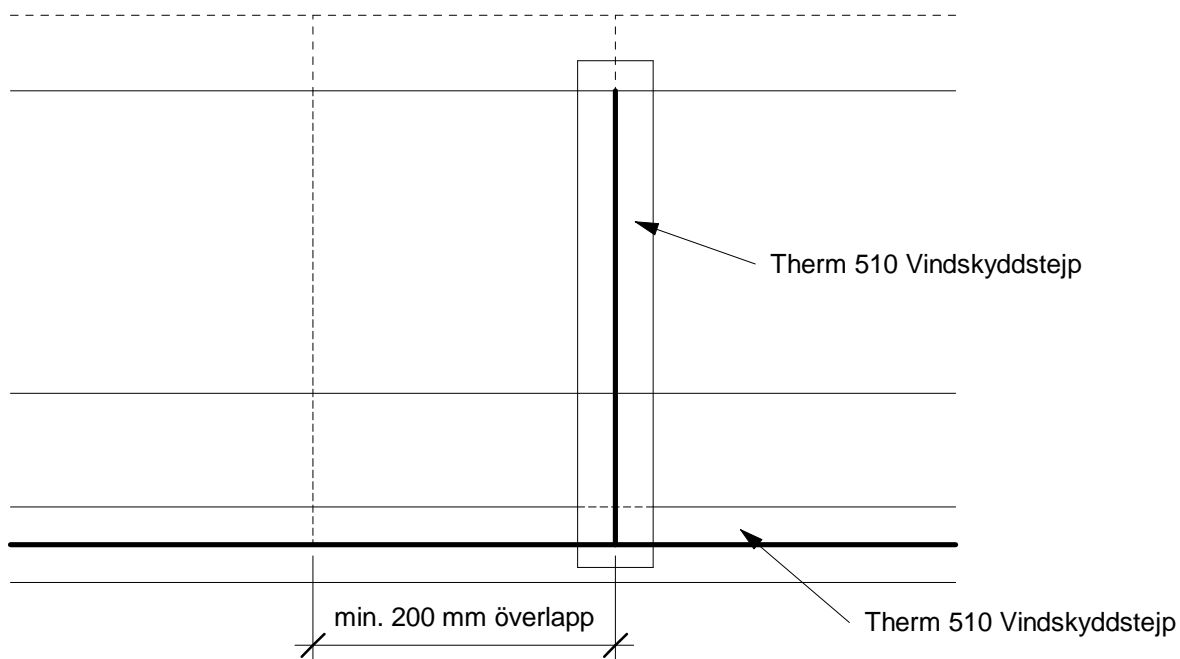
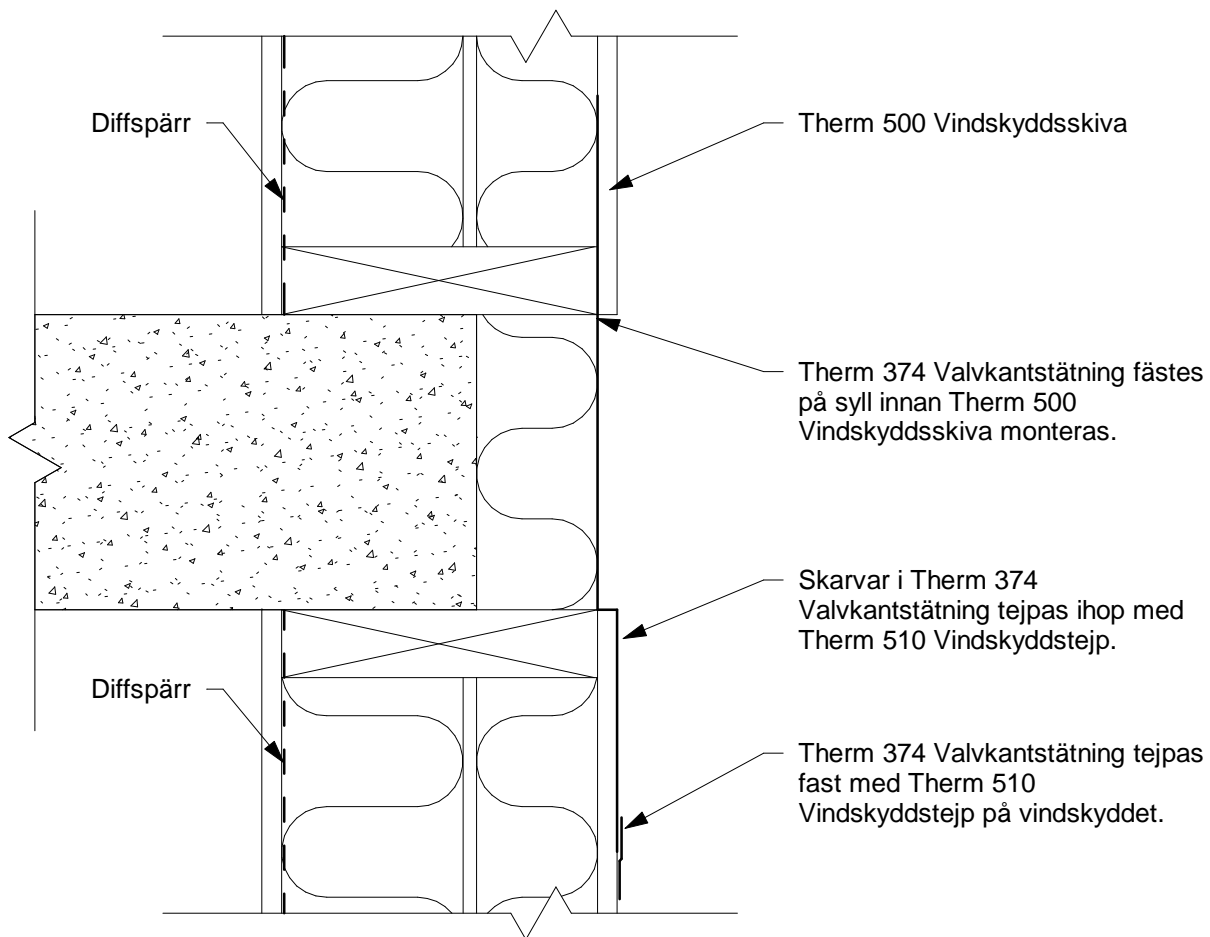

**Saint-Gobain Sweden AB**  
 Huvudkontor: Norra Malmvägen 76  
 Box 415, 191 24 SOLLENTUNA  
 Tel: 08-625 61 00 Fax: 08-625 61 80

## SERPOROC FASADSYSTEM VALVKANT

Klämd bakom Therm 500  
 Vindskyddsskiva

Skapad:  
 2012-03-20  
 Reviderad  
 2019-02-22

Skala 1 : 5

**P1-02-B**

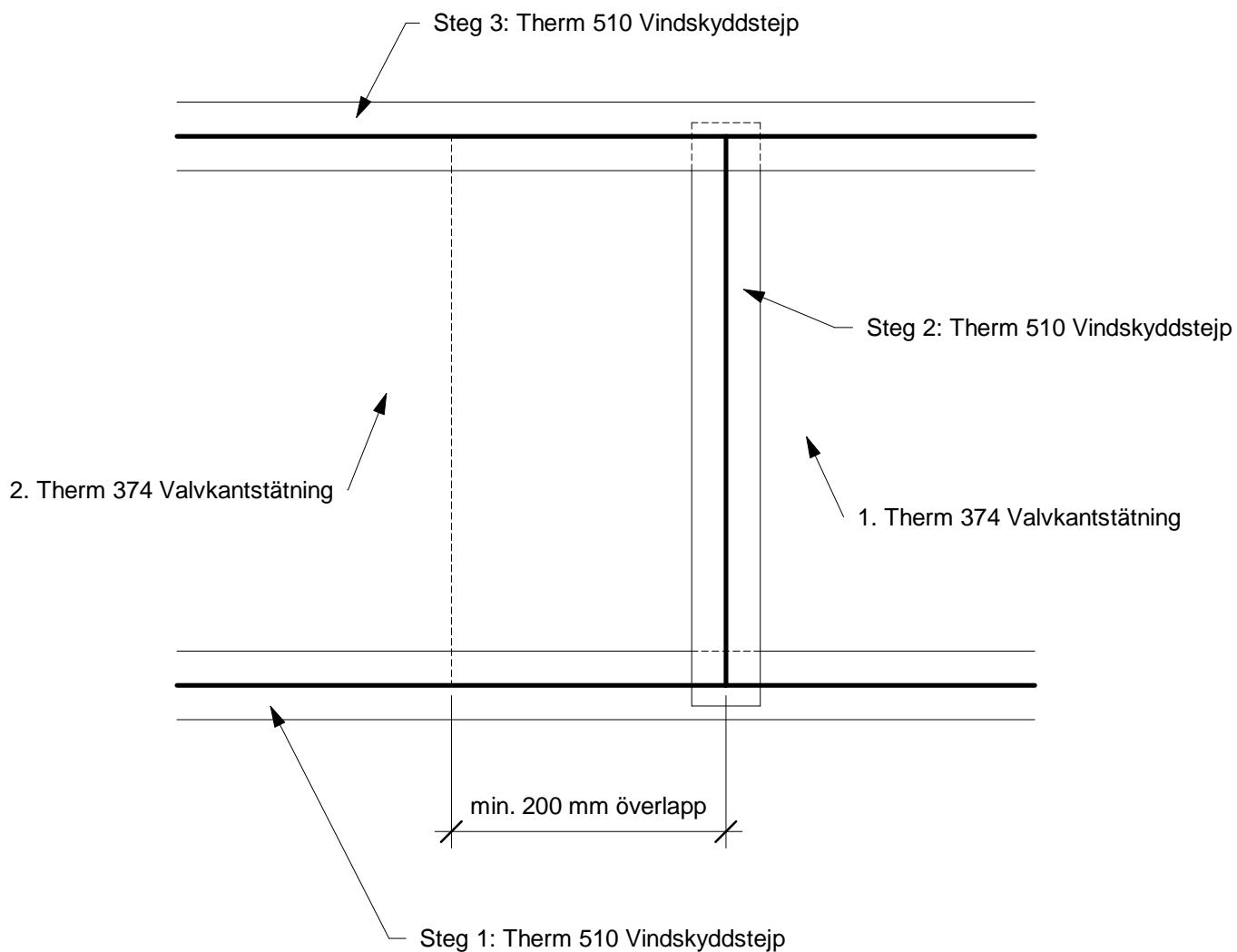

**Saint-Gobain Sweden AB**  
Huvudkontor: Norra Malmvägen 76  
Box 415, 191 24 SOLLENTUNA  
Tel: 08-625 61 00 Fax: 08-625 61 80

## SERPOROC FASADSYSTEM VALVKANT

Skarvning 374 Valvkantstätning

Skapad:  
2013-08-15  
Reviderad  
2019-02-22

Skala 1 : 5

**P1-02-C**

Längsgående  
Therm 374  
Valvkantstätning  
över bjälklagskant

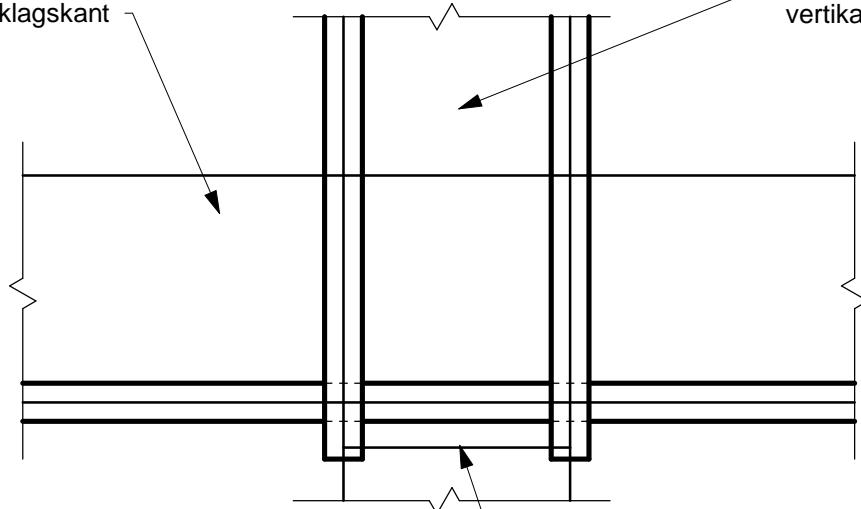

Therm 374 Valvkantstätning över  
vertikal konstruktionsfog

Fasadvy

Skarvning av vertikal valvkantstätning. OBS! Förseglas ej

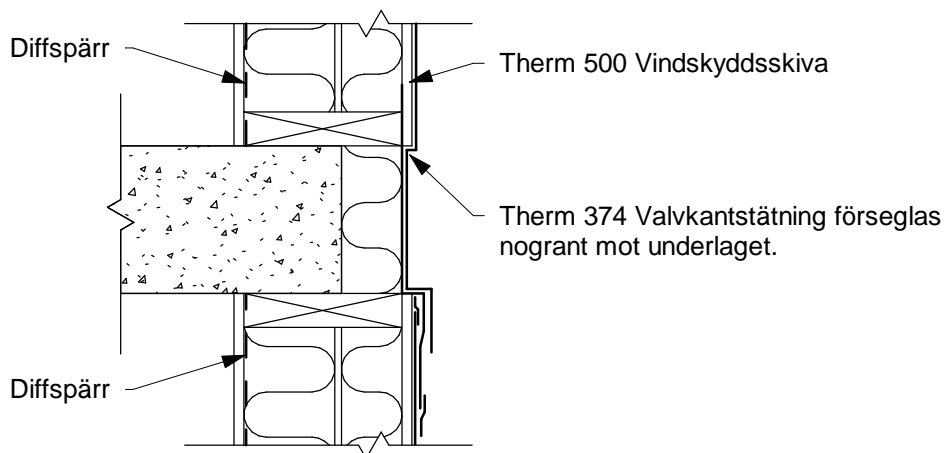

Diffspärr

Therm 500 Vindskyddsskiva

Therm 374 Valvkantstätning förseglas  
noggrant mot underlaget.

Diffspärr



Saint-Gobain Sweden AB  
Huvudkontor: Norra Malmvägen 76  
Box 415, 191 24 SOLLENTUNA  
Tel: 08-625 61 00 Fax: 08-625 61 80

SERPOROC FASADSYSTEM  
VALVKANT

Valvkantstätning möte vertikalt -  
Horisontellt

Skapad:  
2014-04-25  
Reviderad  
2019-02-22

Skala 1 : 10

P1-02-D



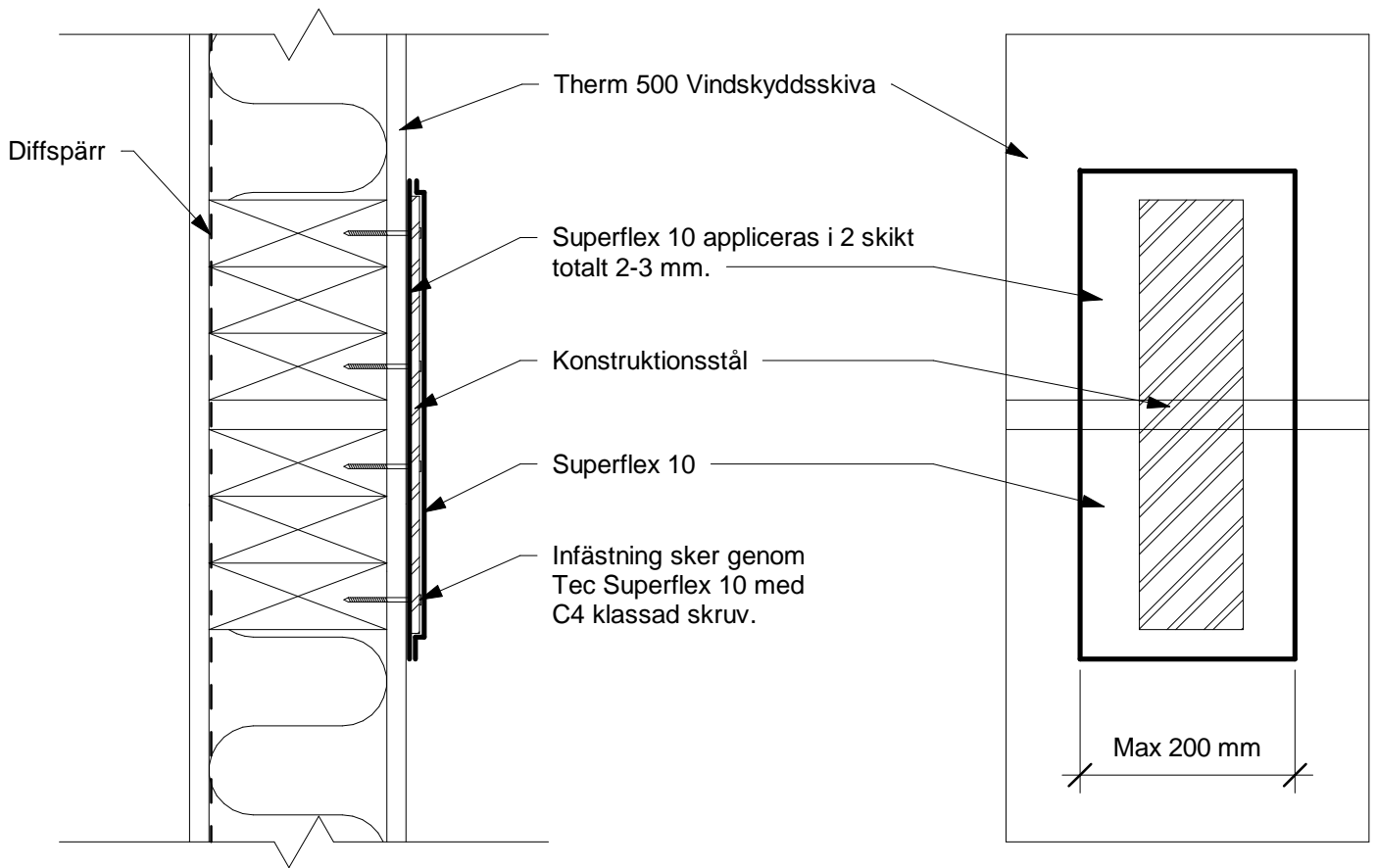

Sektion

Fasadvy



**Saint-Gobain Sweden AB**  
 Huvudkontor: Norra Malmvägen 76  
 Box 415, 191 24 SOLLENTUNA  
 Tel: 08-625 61 00 Fax: 08-625 61 80

## SERPOROC FASADSYSTEM KONSTRUKTIONSFÖG

Sammankoppling av element

Skapad:  
 2017-01-16  
 Reviderad  
 2019-02-22

Skala 1 : 5

**P1-02-E2**

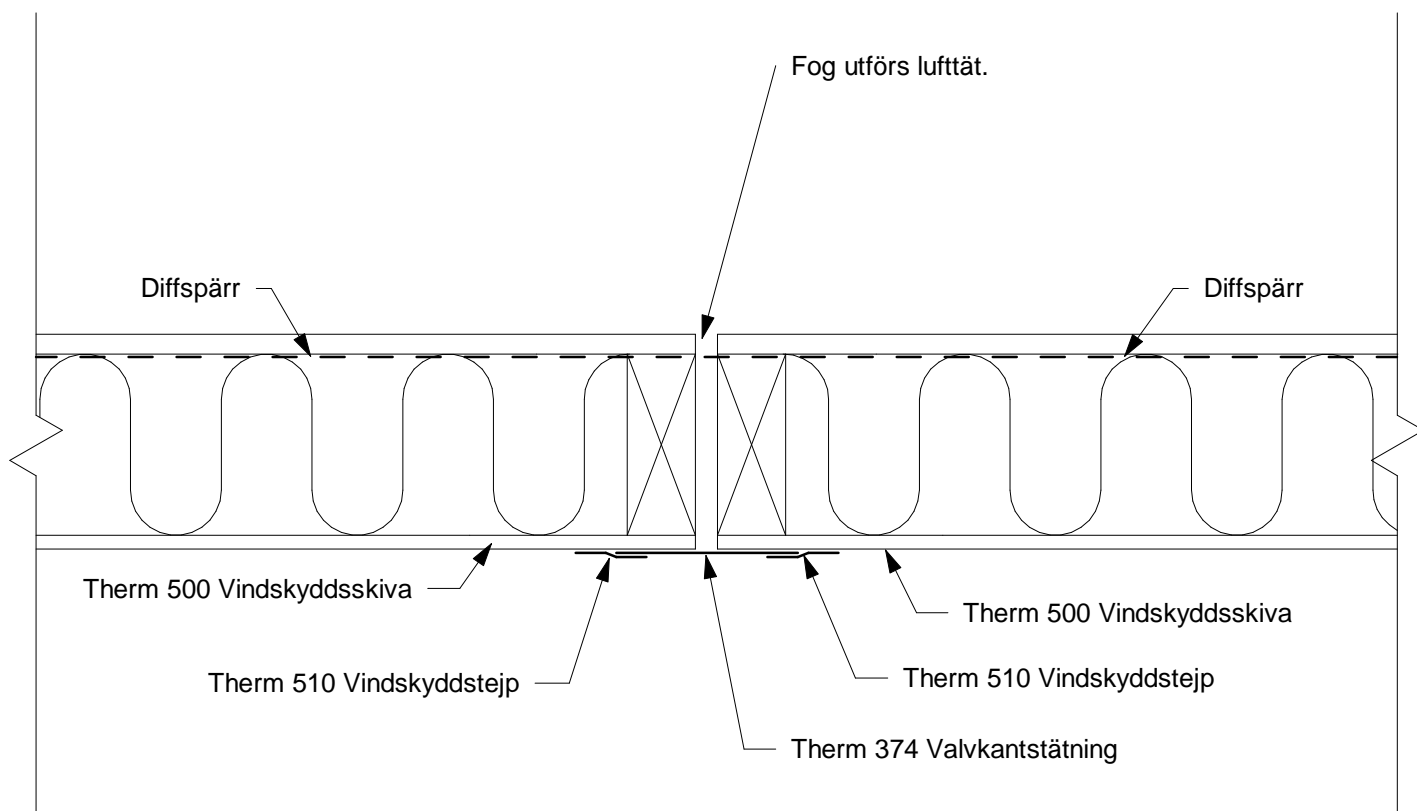

**Saint-Gobain Sweden AB**  
 Huvudkontor: Norra Malmvägen 76  
 Box 415, 191 24 SOLLENTUNA  
 Tel: 08-625 61 00 Fax: 08-625 61 80

## SERPOROC FASADSYSTEM KONSTRUKTIONSFOG

Överbrygning av konstruktionsfog

Skapad:  
 2015-01-12  
 Reviderad  
 2019-02-22

Skala 1 : 5

**P1-02-E**

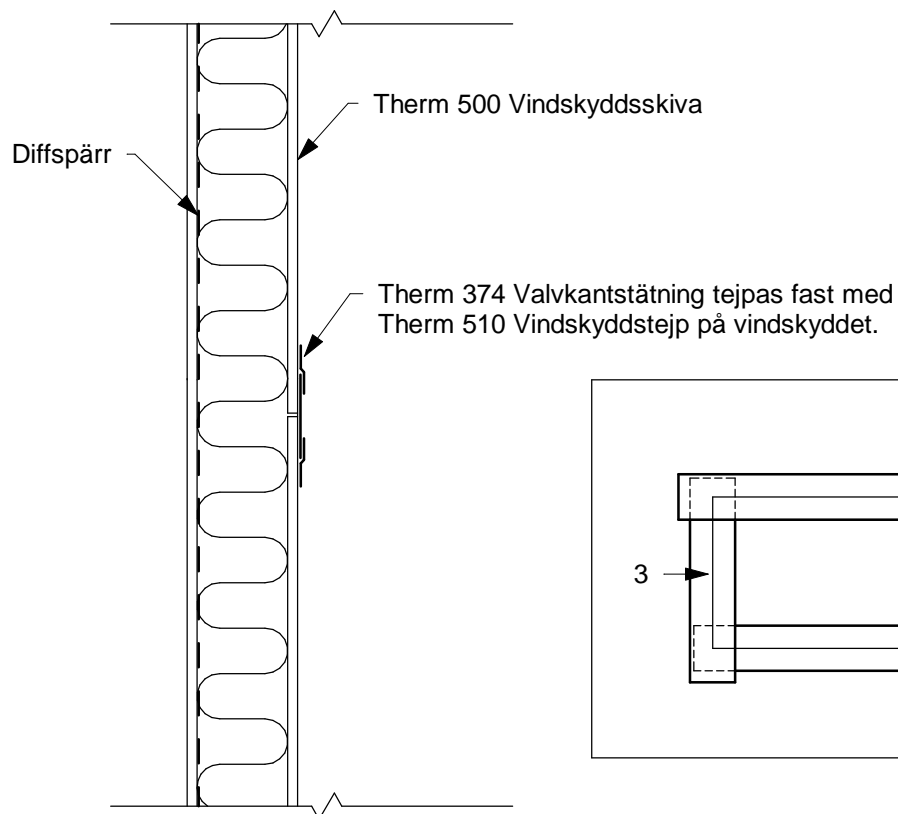

Saint-Gobain Sweden AB  
Huvudkontor: Norra Malmvägen 76  
Box 415, 191 24 SOLLENTUNA  
Tel: 08-625 61 00 Fax: 08-625 61 80

**SERPOROC FASADSYSTEM**  
**LAGNING AV THERM 500**  
**VINDSKYDDSSKIVA**  
Med hål större än 40 mm

Skapad:  
2012-03-20  
Reviderad  
2019-02-22

Skala 1 : 10

**P1-03-A**

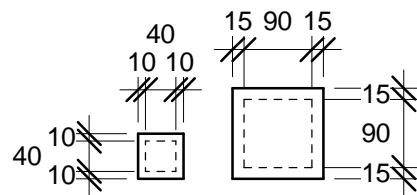
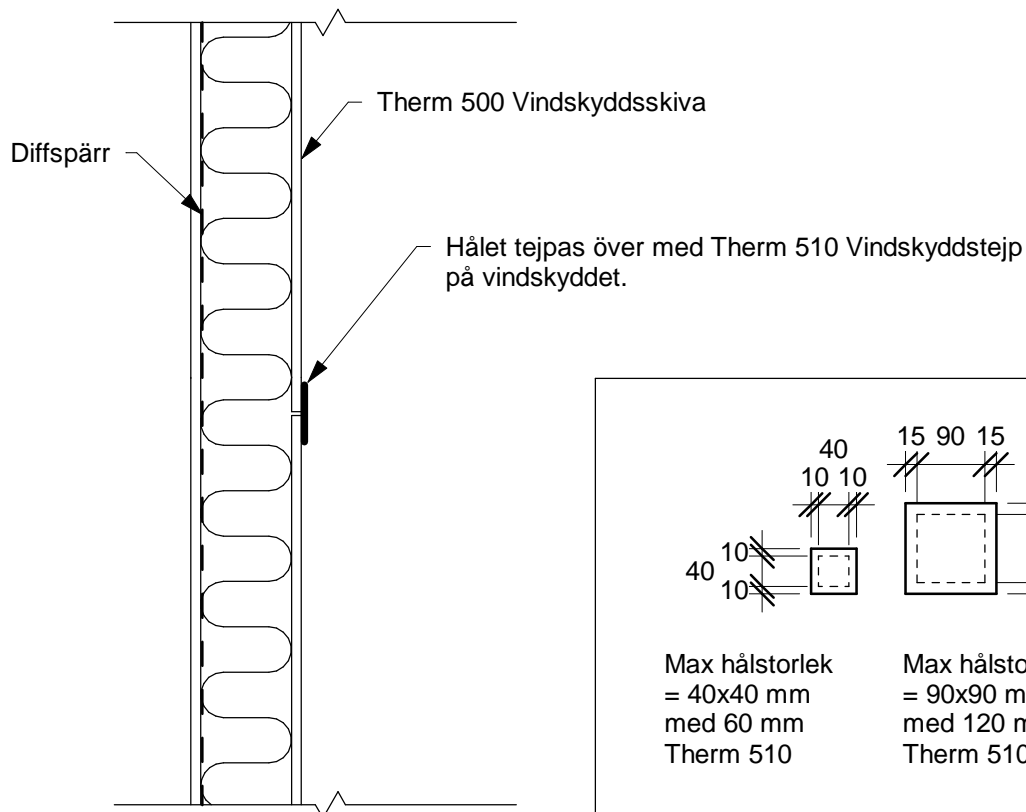

Max hålstorlek  
= 40x40 mm  
med 60 mm  
Therm 510

Max hålstorlek  
= 90x90 mm  
med 120 mm  
Therm 510



**Saint-Gobain Sweden AB**  
Huvudkontor: Norra Malmvägen 76  
Box 415, 191 24 SOLLENTUNA  
Tel: 08-625 61 00 Fax: 08-625 61 80

**SERPOROC FASADSYSTEM  
LAGNING AV THERM 500  
VINDSKYDDSSKIVA  
Med Therm 510**

Skapad:  
2014-11-10  
Reviderad  
2019-02-22

Skala 1 : 10

**P1-03-B**

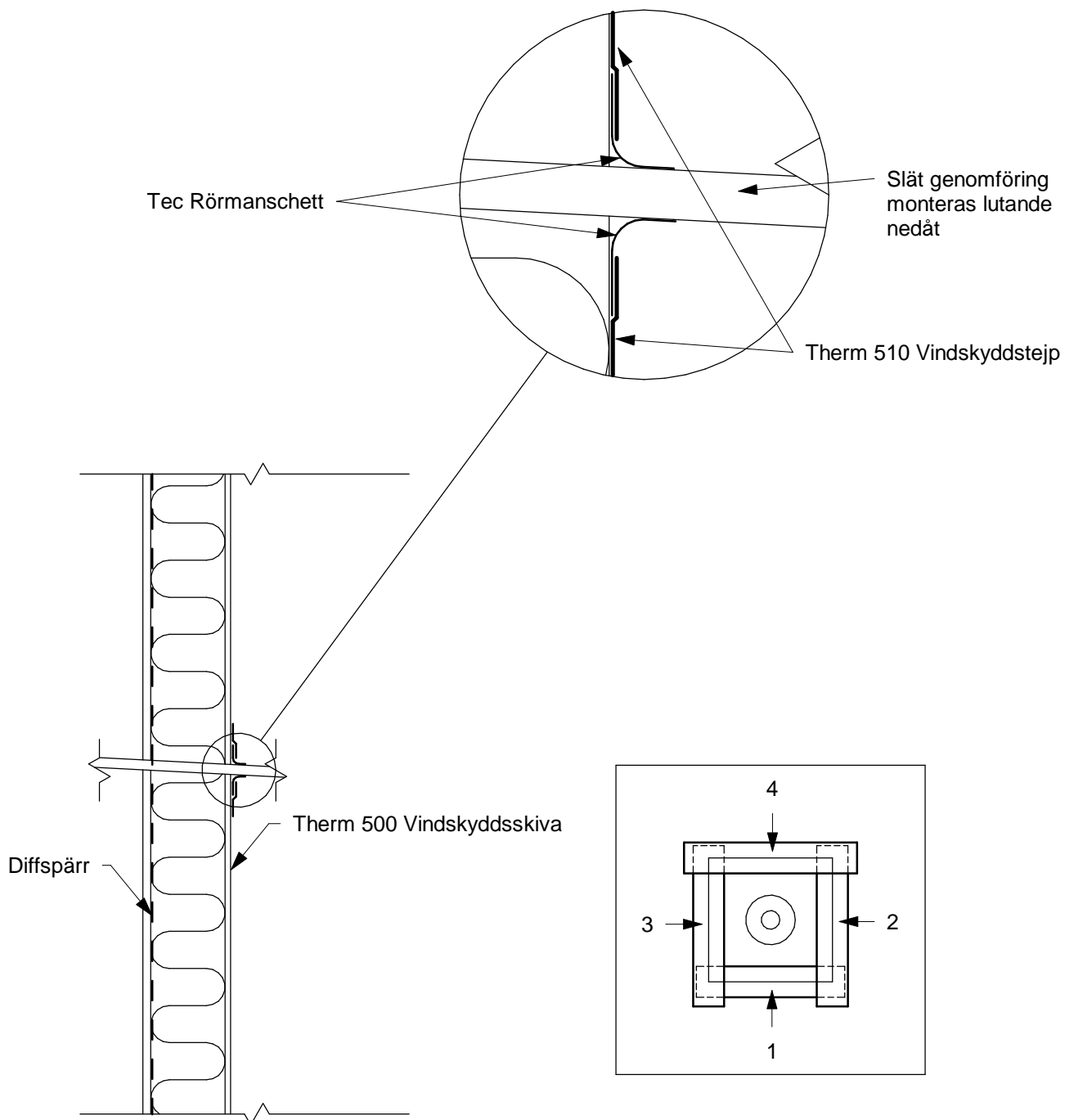

Saint-Gobain Sweden AB  
Huvudkontor: Norra Malmvägen 76  
Box 415, 191 24 SOLLENTUNA  
Tel: 08-625 61 00 Fax: 08-625 61 80

## SERPOROC FASADSYSTEM GENOMFÖRING

Rund genomföring 1 med tec  
rörmanschett

Skapad:  
2012-03-20  
Reviderad  
2019-02-22

Skala 1 : 10

**P1-04-A**

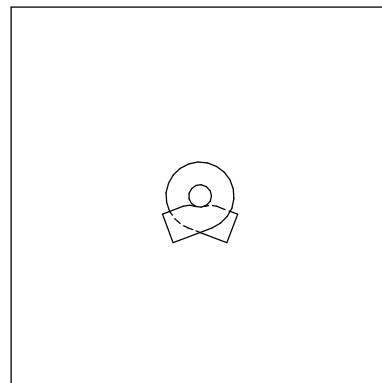
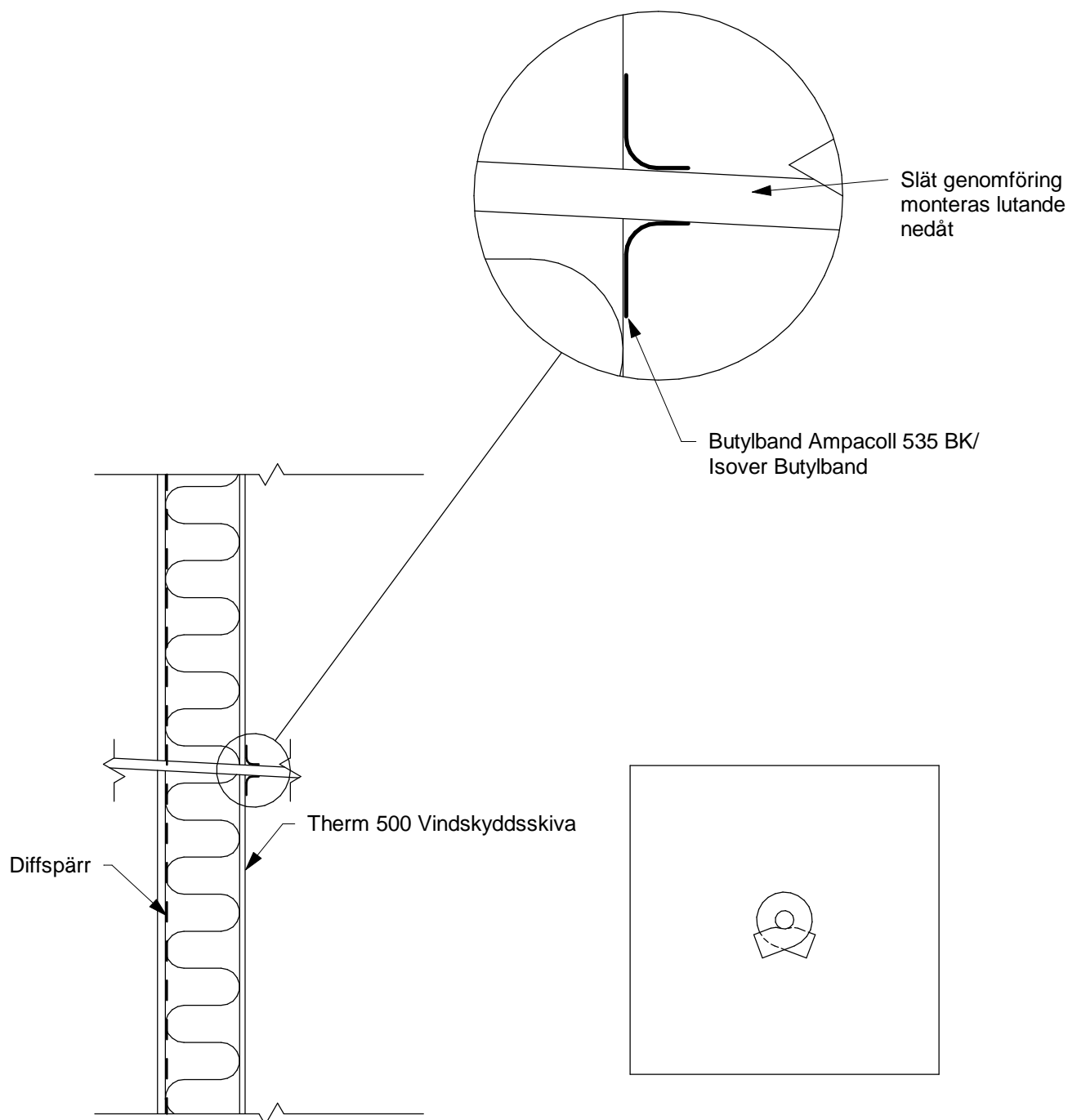

**Saint-Gobain Sweden AB**  
 Huvudkontor: Norra Malmvägen 76  
 Box 415, 191 24 SOLLENTUNA  
 Tel: 08-625 61 00 Fax: 08-625 61 80

## SERPOROC FASADSYSTEM GENOMFÖRING

Rund - Med Ampacoll 535 BK/Isover  
 butylband

Skapad:  
 2012-03-20  
 Reviderad  
 2019-02-22

Skala 1 : 10

**P1-04-B**

Therm 374  
Valvkantstättning

Betong

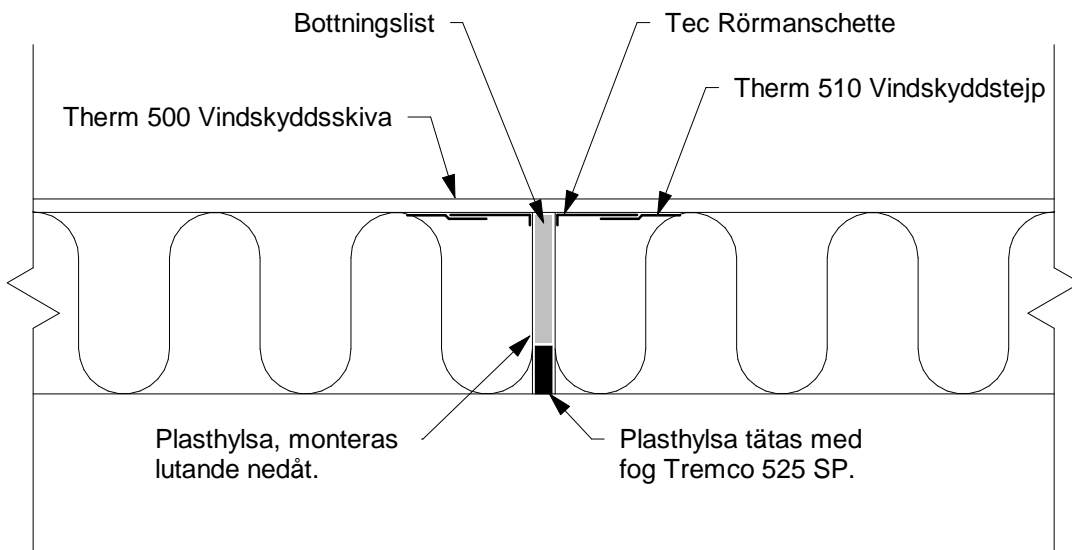
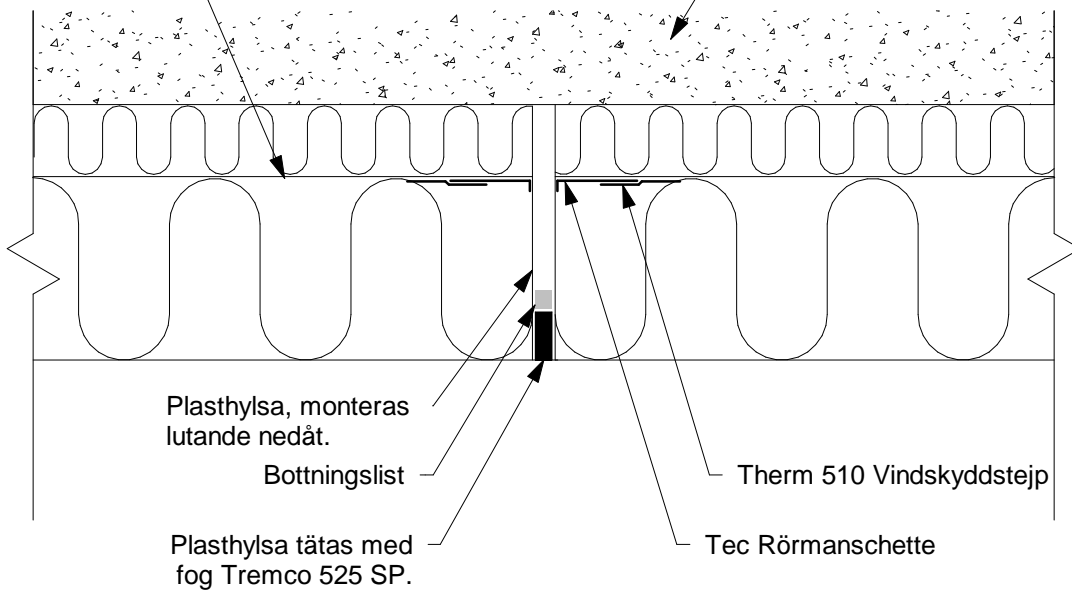

Saint-Gobain Sweden AB  
Huvudkontor: Norra Malmvägen 76  
Box 415, 191 24 SOLLENTUNA  
Tel: 08-625 61 00 Fax: 08-625 61 80

## SERPOROC FASADSYSTEM GENOMFÖRING

ställningsinfästning - Horisontalsnitt

Skapad:  
2014-11-13  
Reviderad  
2019-02-22

Skala 1 : 5

**P1-04-C**

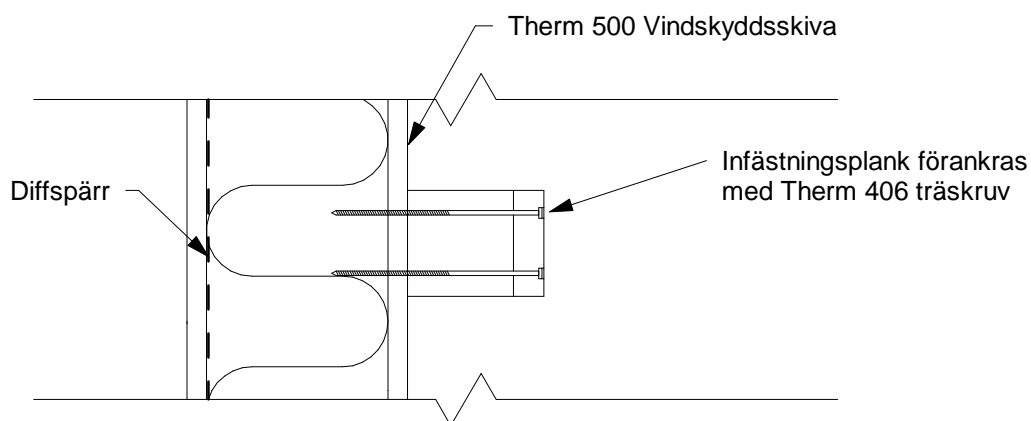
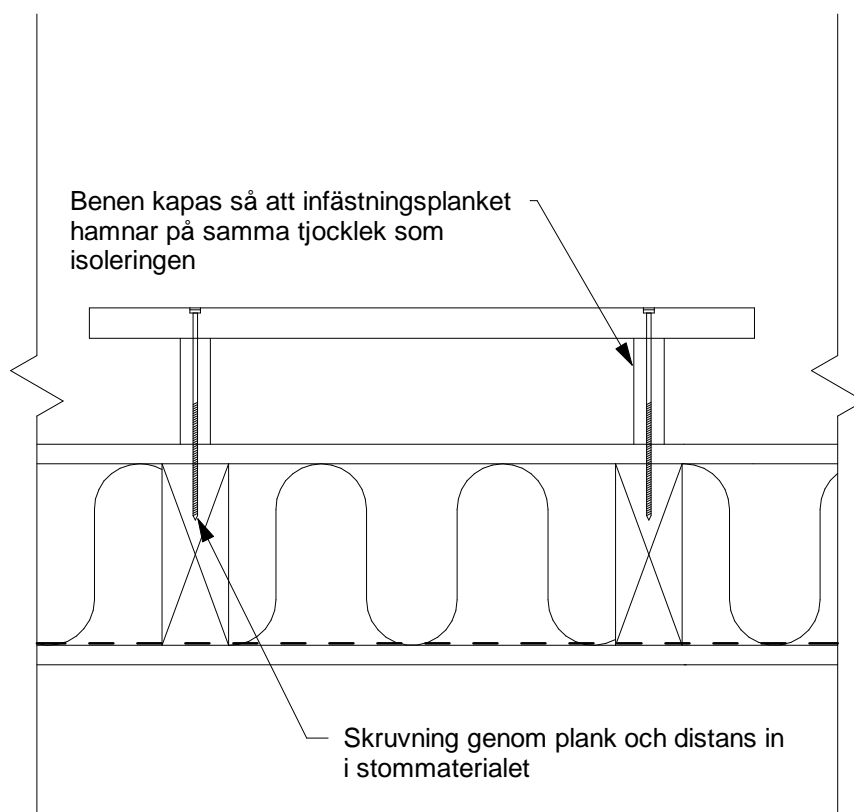

Weber 410 Infästningsplank tål liggande vid 20 °C en belastning (brottlasten) av 190 000 N/m och stående på högkant högre än 61 500 N/m.  
 Profilen (25x100mm) stående på kortsidan motstår mer än 17 250N.  
 Beräkning av laster utförs av utsedd konstruktör.



**Saint-Gobain Sweden AB**  
 Huvudkontor: Norra Malmvägen 76  
 Box 415, 191 24 SOLLENTUNA  
 Tel: 08-625 61 00 Fax: 08-625 61 80

## SERPOROC FASADSYSTEM INFÄSTNING

Tung infästning - Med Therm 410  
 Infästningsplank

Skapad:  
 2012-03-20  
 Reviderad  
 2019-02-22

Skala 1 : 5

**P1-05-A**



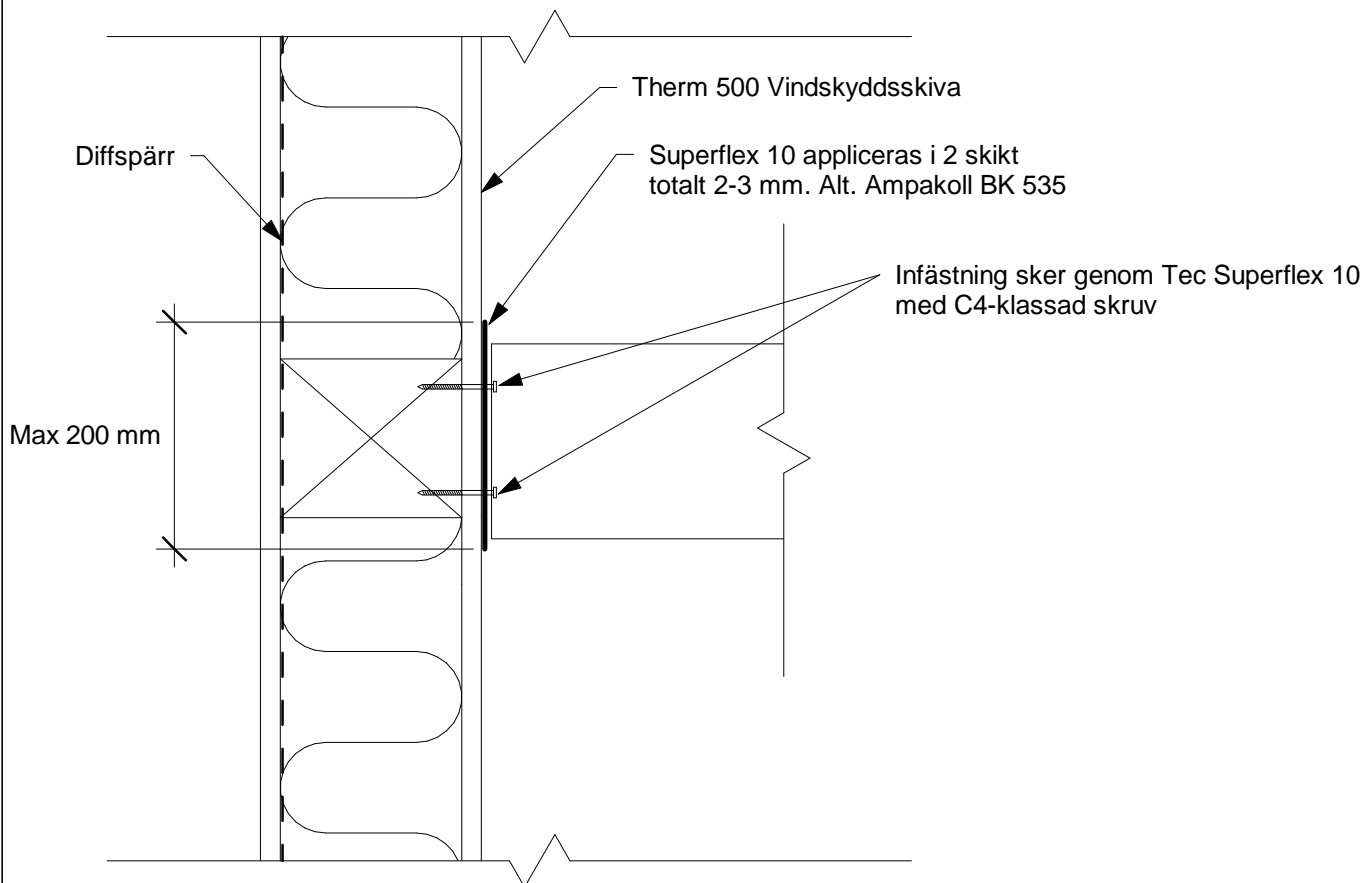

Beräkning av laster utförs av utsedd konstruktör.



**Saint-Gobain Sweden AB**  
Huvudkontor: Norra Malmvägen 76  
Box 415, 191 24 SOLLENTUNA  
Tel: 08-625 61 00 Fax: 08-625 61 80

## SERPOROC FASADSYSTEM INFÄSTNING

Tung infästning

Skapad:  
2014-04-25  
Reviderad  
2019-02-22

Skala 1 : 5

**P1-05-B**

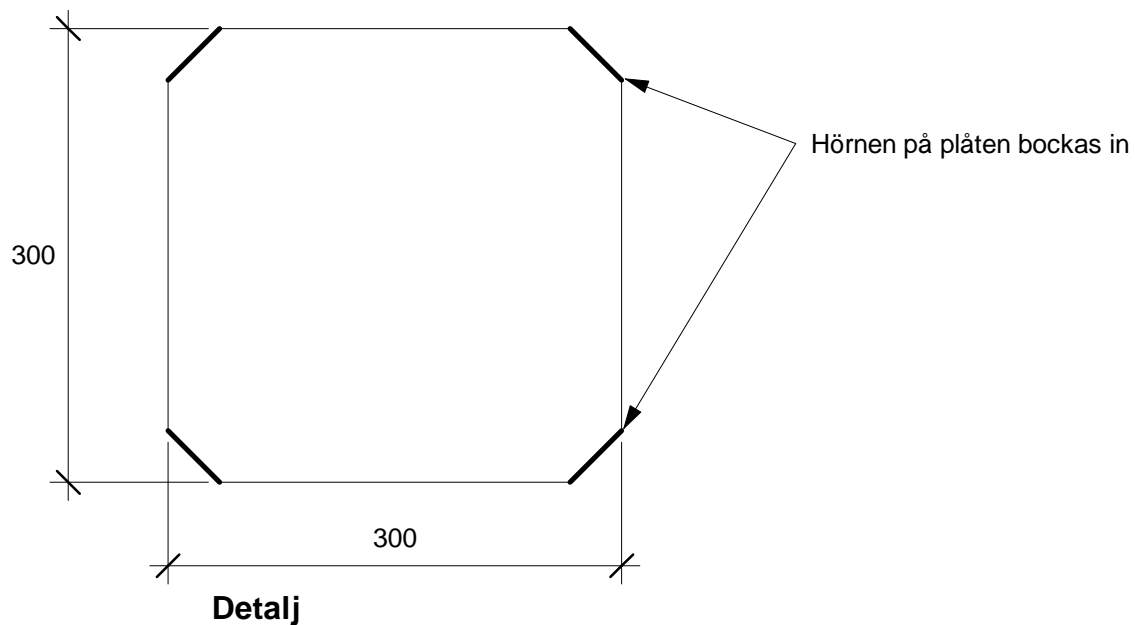
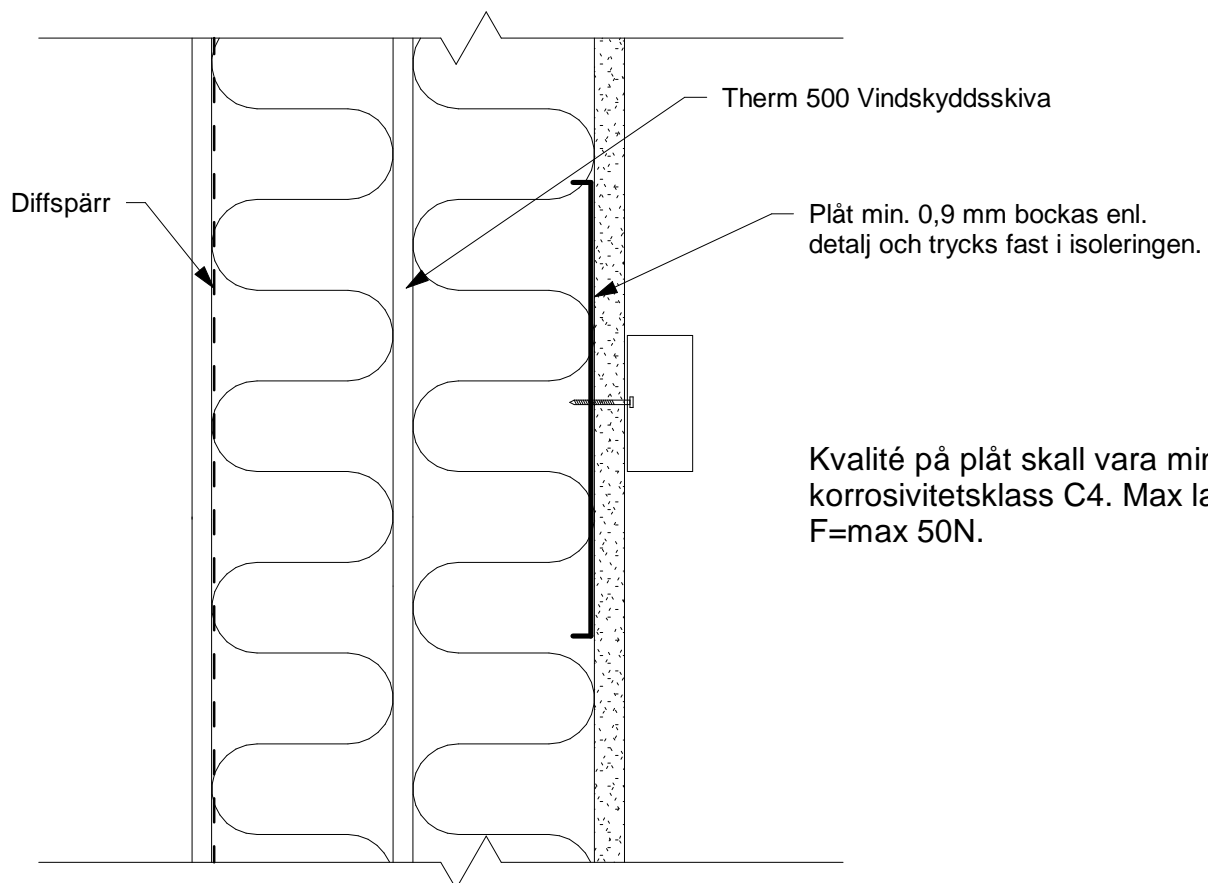

Saint-Gobain Sweden AB  
Huvudkontor: Norra Malmvägen 76  
Box 415, 191 24 SOLLENTUNA  
Tel: 08-625 61 00 Fax: 08-625 61 80

## SERPOROC FASADSYSTEM INFÄSTNING

Lätt infästning

Skapad:  
2014-04-30  
Reviderad  
2019-02-22

Skala 1 : 5

**P1-05-C**

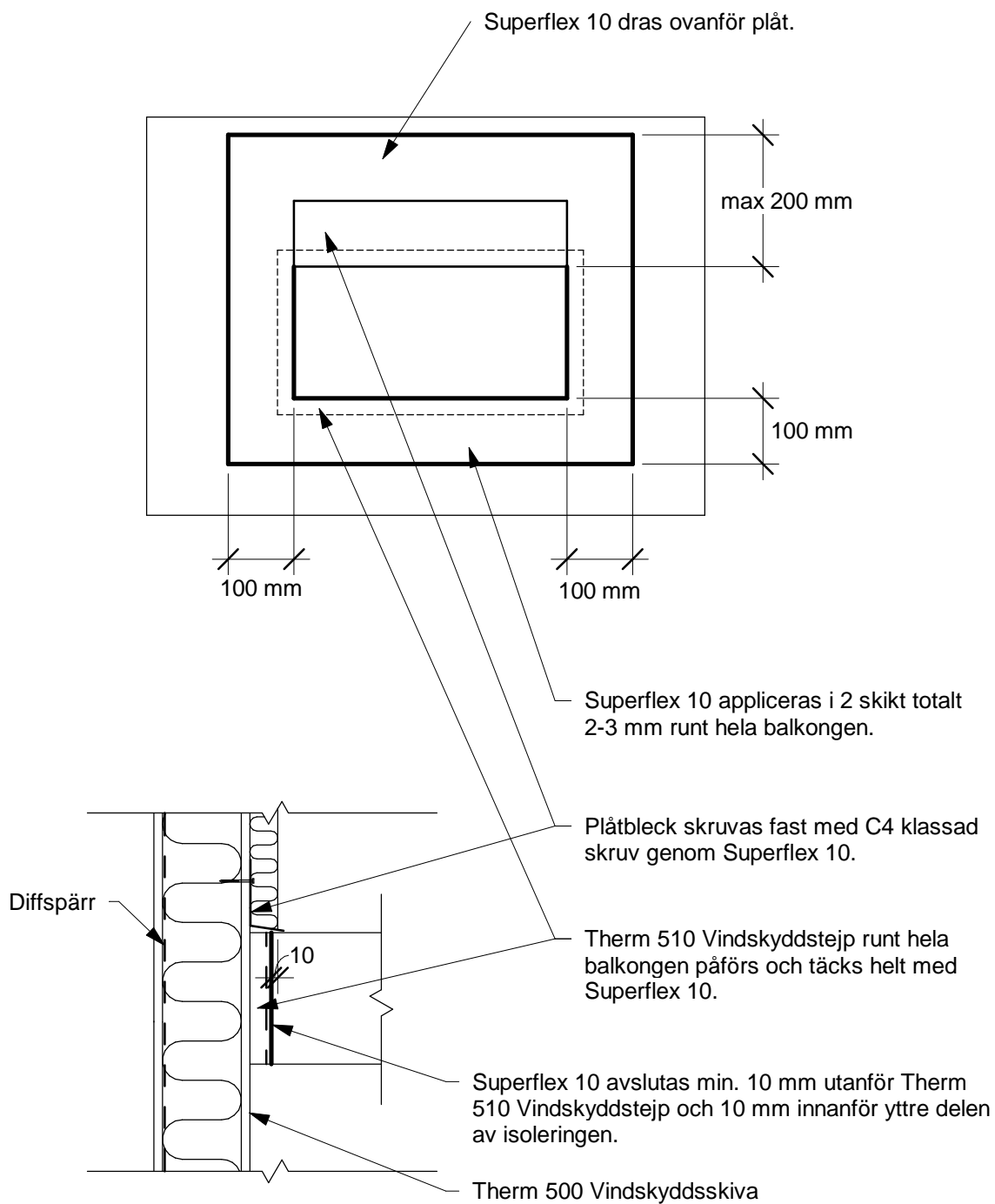

**Saint-Gobain Sweden AB**  
 Huvudkontor: Norra Malmvägen 76  
 Box 415, 191 24 SOLLENTUNA  
 Tel: 08-625 61 00 Fax: 08-625 61 80

## SERPOROC FASADSYSTEM BALKONGANSLUTNING

Tätning mot balkongplatta

Skapad:  
 2012-03-20  
 Reviderad  
 2019-02-22

Skala 1 : 10

**P1-06-A**

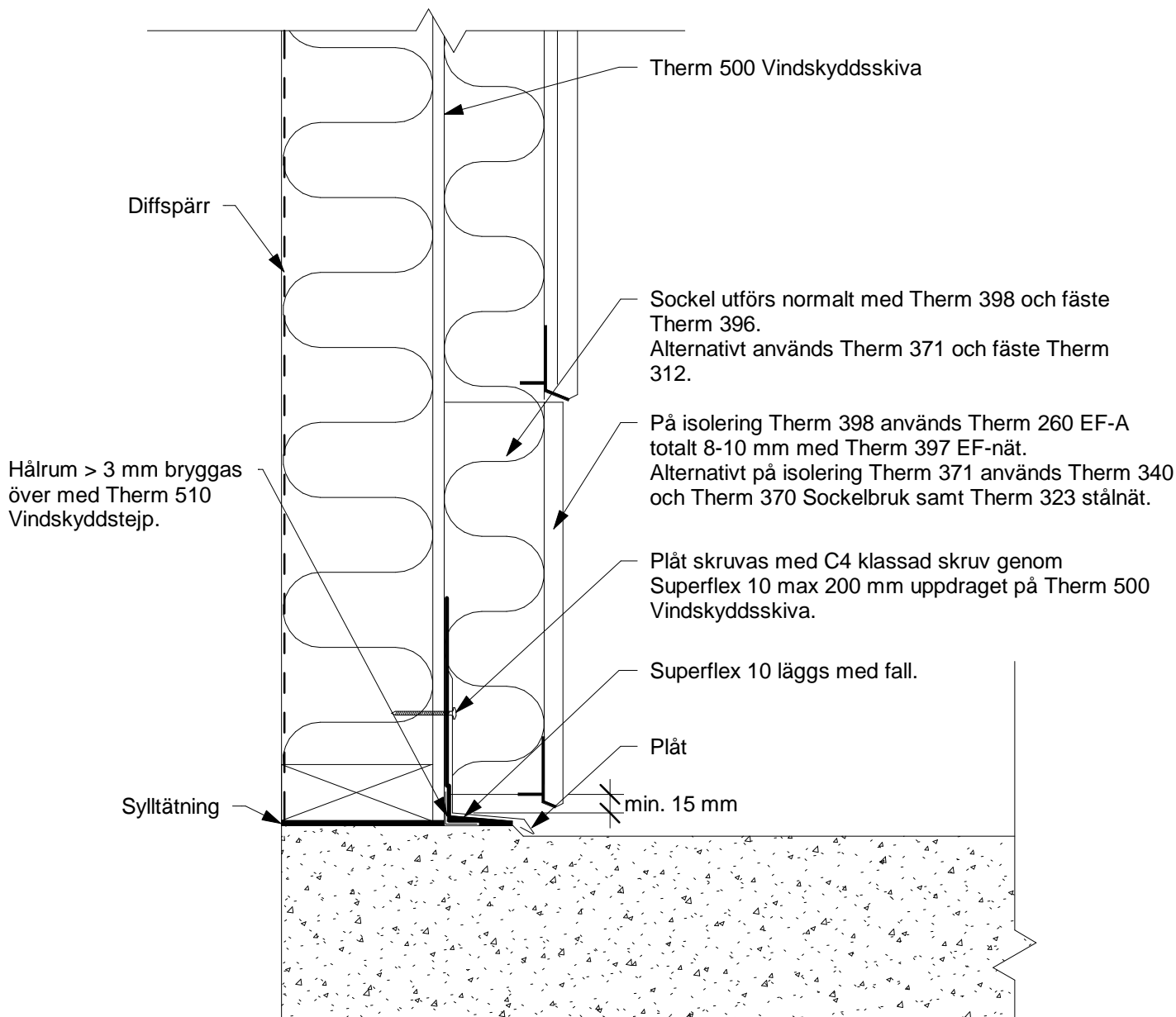

Ev. tätskikt från balkong dras upp på vägg innan Superflex 10 appliceras.  
Plåten ska då ansluta ovan skarven mot tätskikt.



Saint-Gobain Sweden AB  
Huvudkontor: Norra Malmvägen 76  
Box 415, 191 24 SOLLENTUNA  
Tel: 08-625 61 00 Fax: 08-625 61 80

## SERPOROC FASADSYSTEM BALKONGANSLUTNING

Skyddad balkong

Skapad:  
2013-09-17  
Reviderad  
2019-02-22

Skala 1 : 5

**P1-06-B**

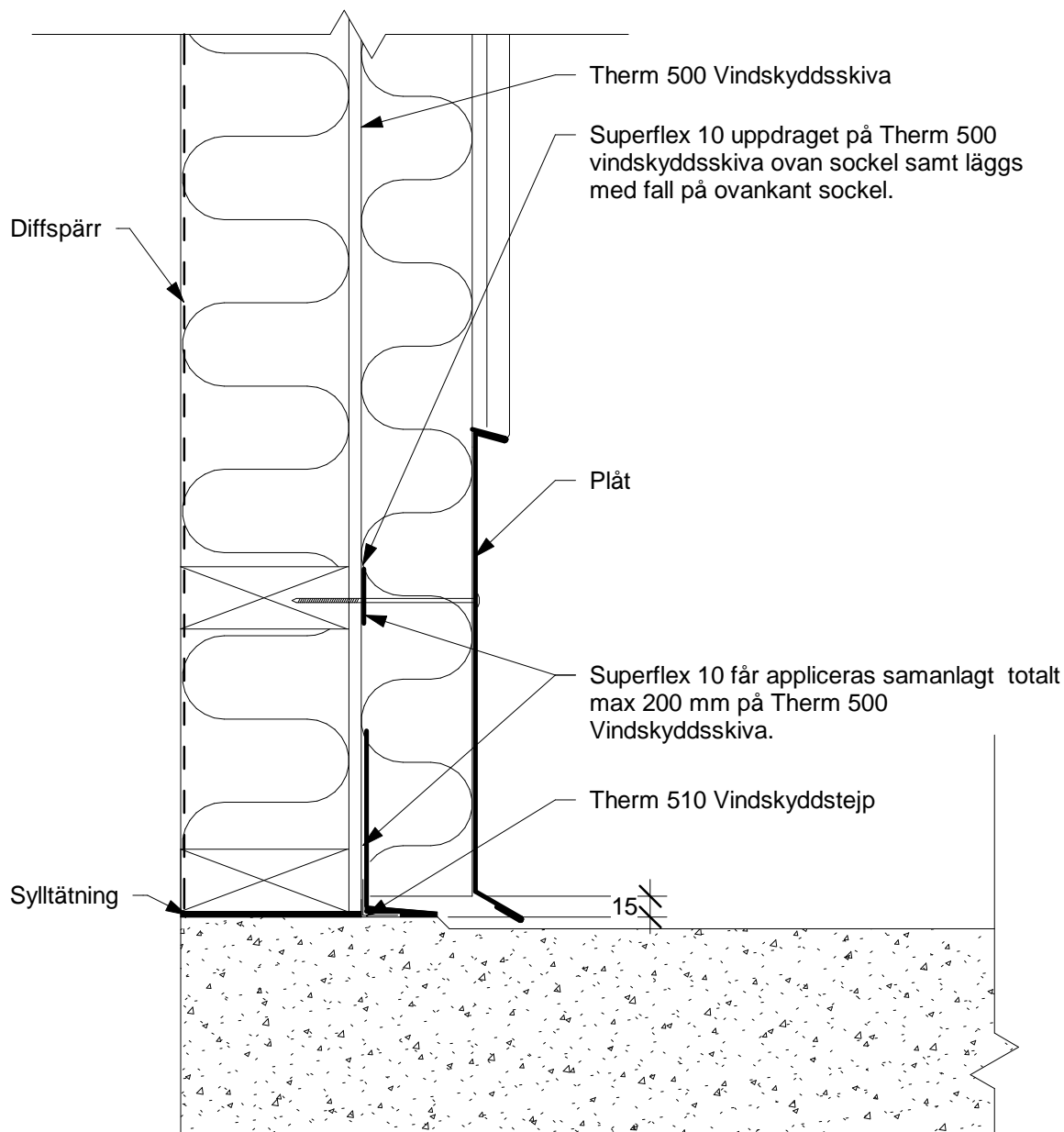

Där Therm 500 vindskyddsskiva penetreras ska detta ske med verifierat fästdon enl. arbetsanvisning  
 Ev. tätskikt från balkong dras upp på vägg innan Supeflex 10 appliceras.  
 Plåten ska då ansluta ovan skarven mot tätskikt.



Saint-Gobain Sweden AB  
 Huvudkontor: Norra Malmvägen 76  
 Box 415, 191 24 SOLLENTUNA  
 Tel: 08-625 61 00 Fax: 08-625 61 80

## SERPOROC FASADSYSTEM BALKONGANSLUTNING

Oskyddad balkong

Skapad:  
 2013-09-17  
 Reviderad  
 2019-02-22

Skala 1 : 5

**P1-06-C**

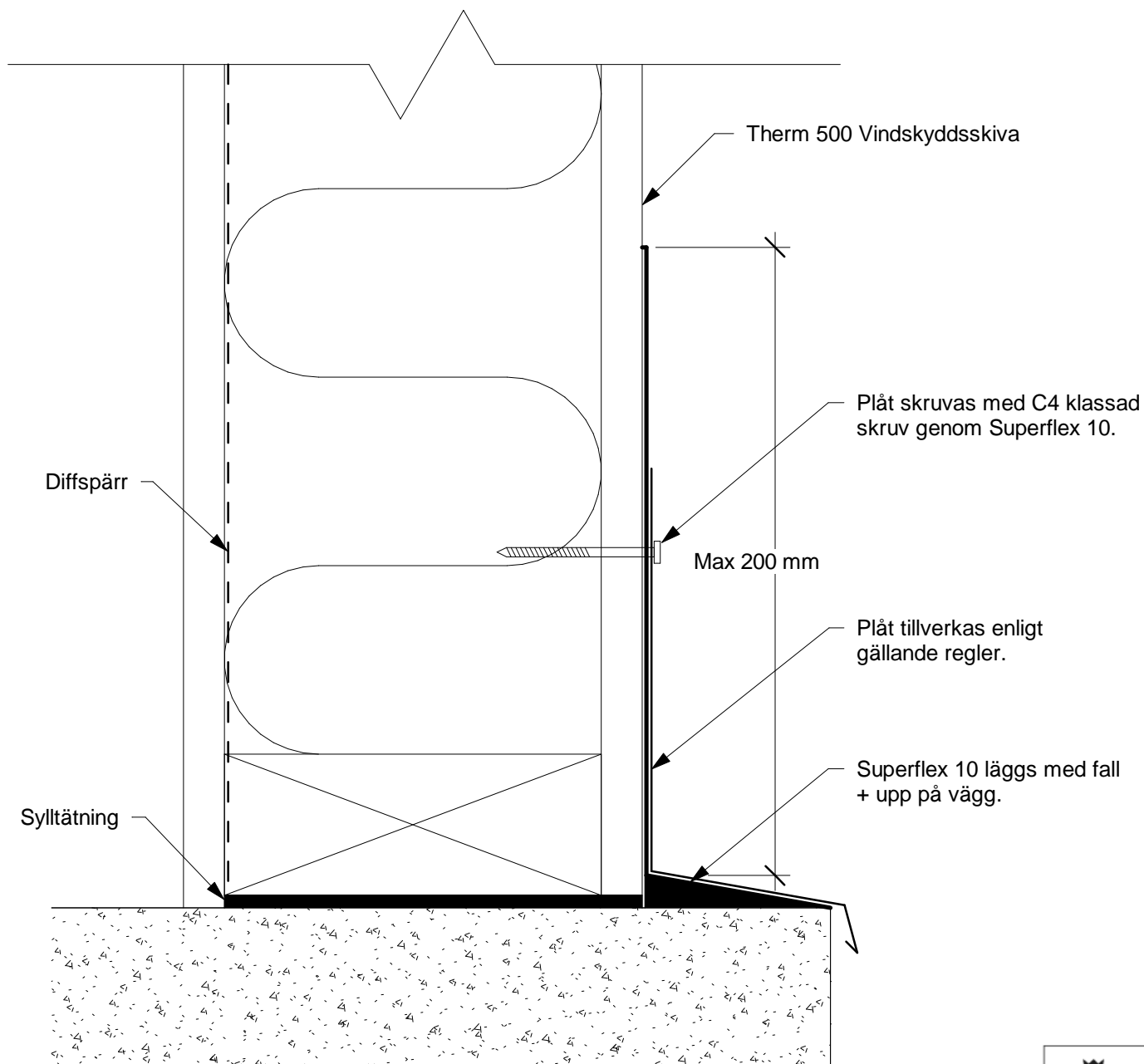

**Saint-Gobain Sweden AB**  
 Huvudkontor: Norra Malmvägen 76  
 Box 415, 191 24 SOLLENTUNA  
 Tel: 08-625 61 00 Fax: 08-625 61 80

## SERPOROC FASADSYSTEM SOCKELANSLUTNING

Sockel mot betong

Skapad:  
 2012-03-20  
 Reviderad  
 2019-02-22

Skala 1 : 2

**P1-07-A**

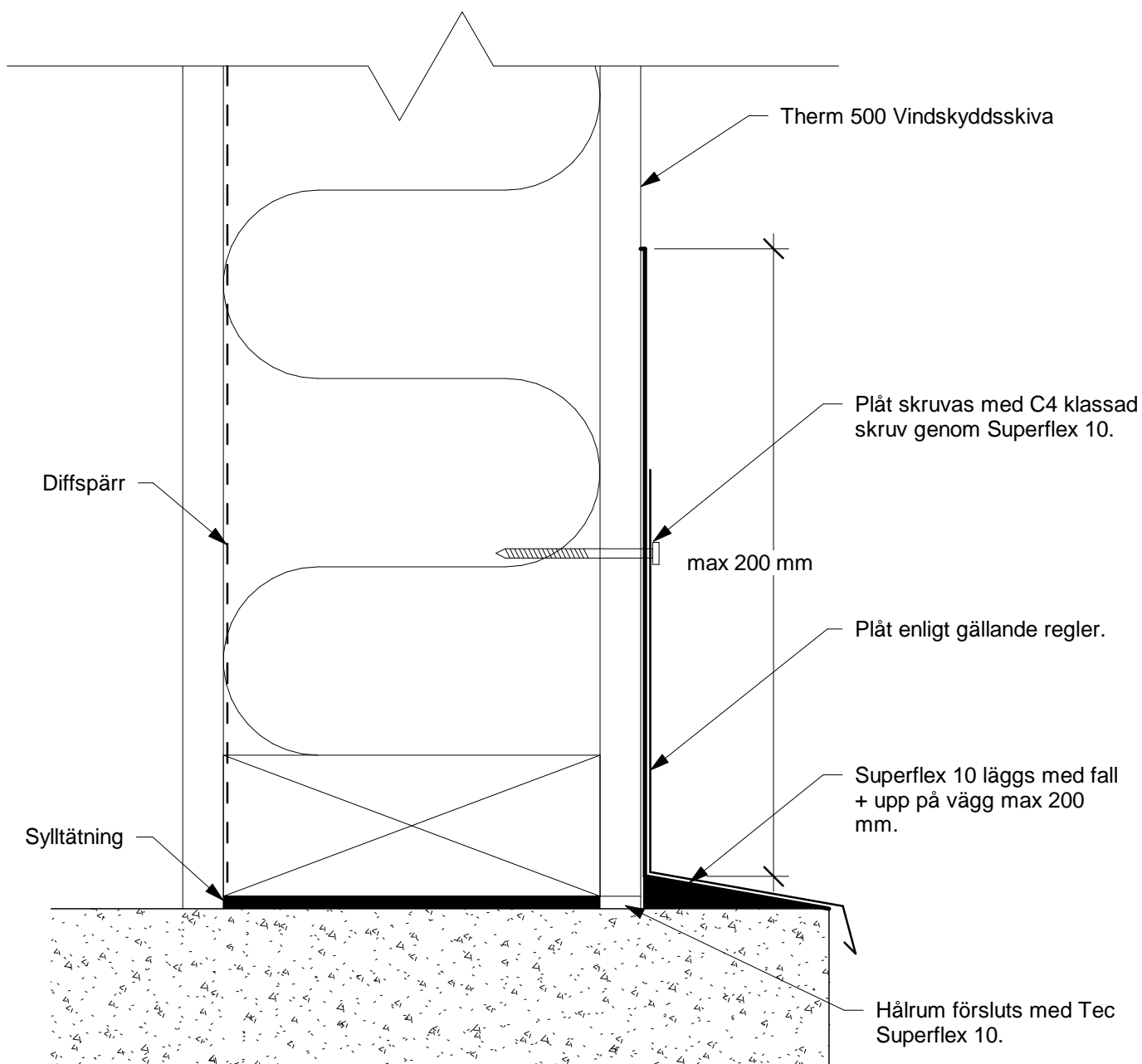

Saint-Gobain Sweden AB  
Huvudkontor: Norra Malmvägen 76  
Box 415, 191 24 SOLLENTUNA  
Tel: 08-625 61 00 Fax: 08-625 61 80

## SERPOROC FASADSYSTEM SOCKELANSLUTNING

Komplettering av sylltätning

Skapad:  
2014-11-10  
Reviderad  
2019-02-22

Skala 1 : 2

**P1-07-B**

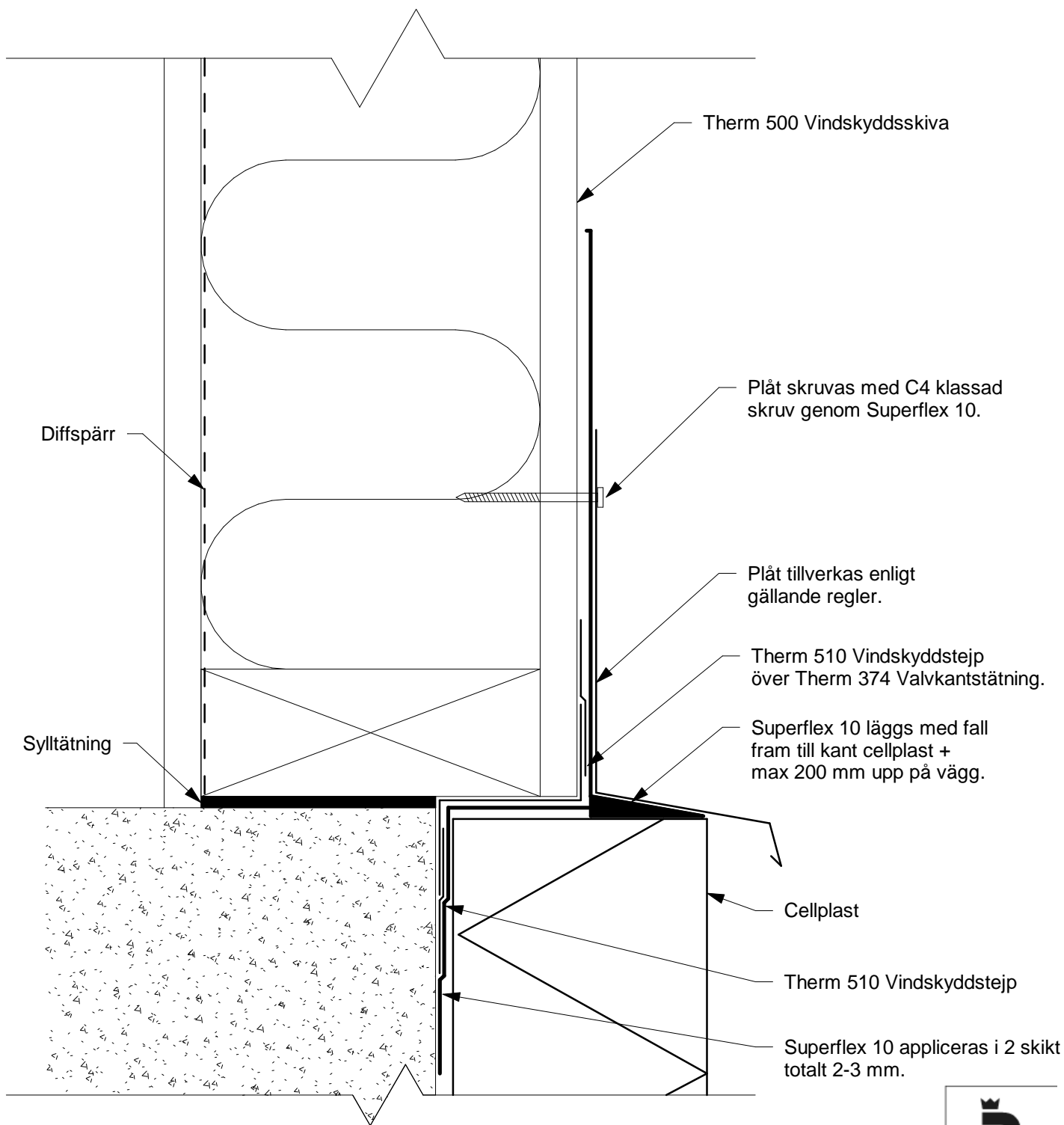

**Saint-Gobain Sweden AB**  
 Huvudkontor: Norra Malmvägen 76  
 Box 415, 191 24 SOLLENTUNA  
 Tel: 08-625 61 00 Fax: 08-625 61 80

**SERPOROC FASADSYSTEM  
 SOCKELANSLUTNING**

Med utdragen stomme gentemot sockel

Skapad: 2014-11-10  
 Reviderad 2019-02-22

Skala 1 : 2

**P1-07-C**



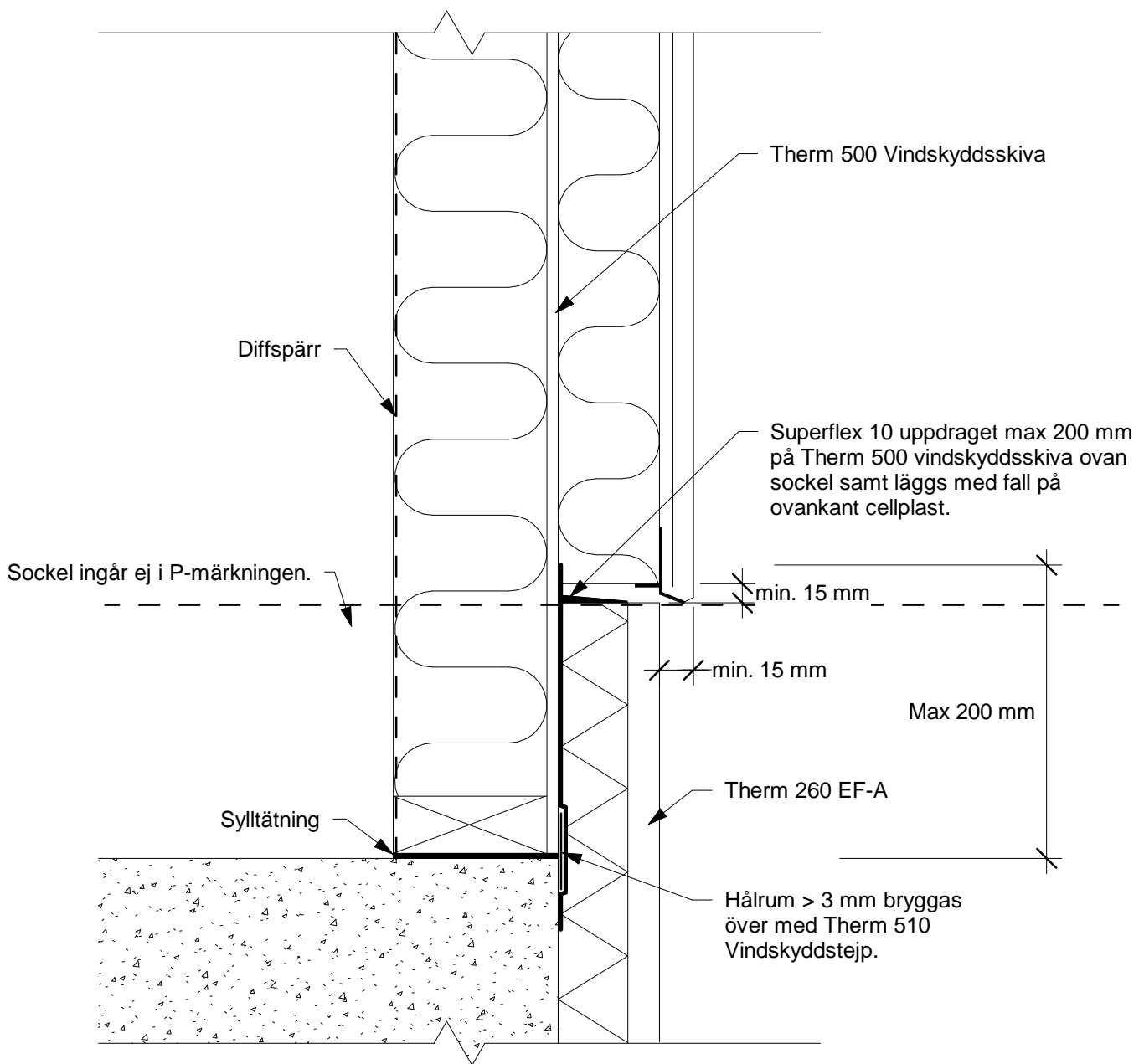

**Saint-Gobain Sweden AB**  
 Huvudkontor: Norra Malmvägen 76  
 Box 415, 191 24 SOLLENTUNA  
 Tel: 08-625 61 00 Fax: 08-625 61 80

## SERPOROC FASADSYSTEM SOCKELANSLUTNING

Sockelanslutning utan sockelplåt

Skapad:  
 2014-11-10  
 Reviderad  
 2019-02-22

Skala 1 : 5

**P1-07-D**

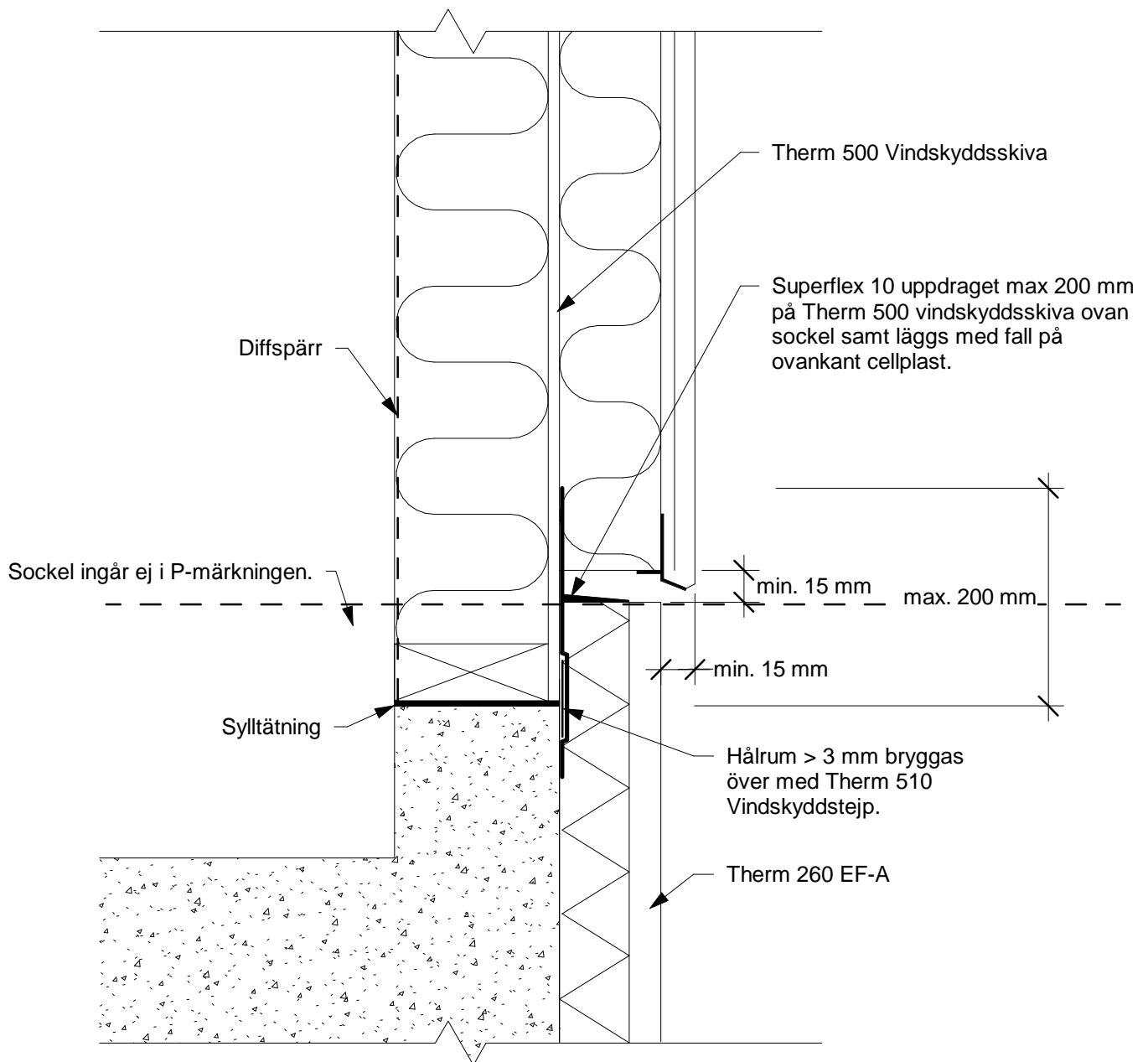

Saint-Gobain Sweden AB  
Huvudkontor: Norra Malmvägen 76  
Box 415, 191 24 SOLLENTUNA  
Tel: 08-625 61 00 Fax: 08-625 61 80

## SERPOROC FASADSYSTEM SOCKELANSLUTNING

Förhöjd sockel

Skapad:  
2016-10-10  
Reviderad  
2019-02-22

Skala 1 : 5

**P1-07-E**

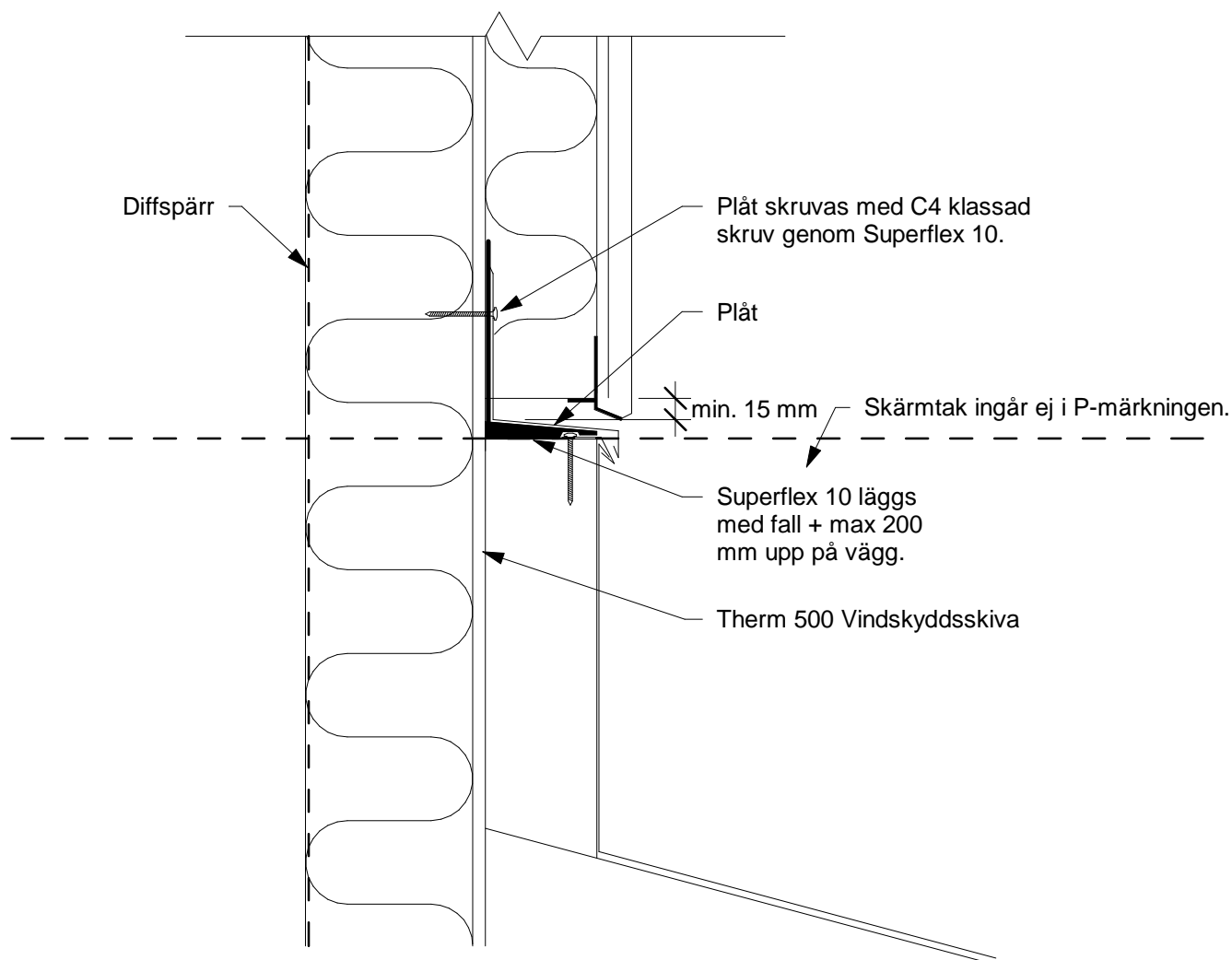

Tätskikt från skärmtak dras upp under Superflex 10.



**Saint-Gobain Sweden AB**  
 Huvudkontor: Norra Malmvägen 76  
 Box 415, 191 24 SOLLENTUNA  
 Tel: 08-625 61 00 Fax: 08-625 61 80

## SERPOROC FASADSYSTEM SKÄRMTAKSANSLUTNING

Anslutning ej luftat skärmtak

Skapad:  
 2013-09-17  
 Reviderad  
 2019-02-22

Skala 1 : 5

**P1-08-A**

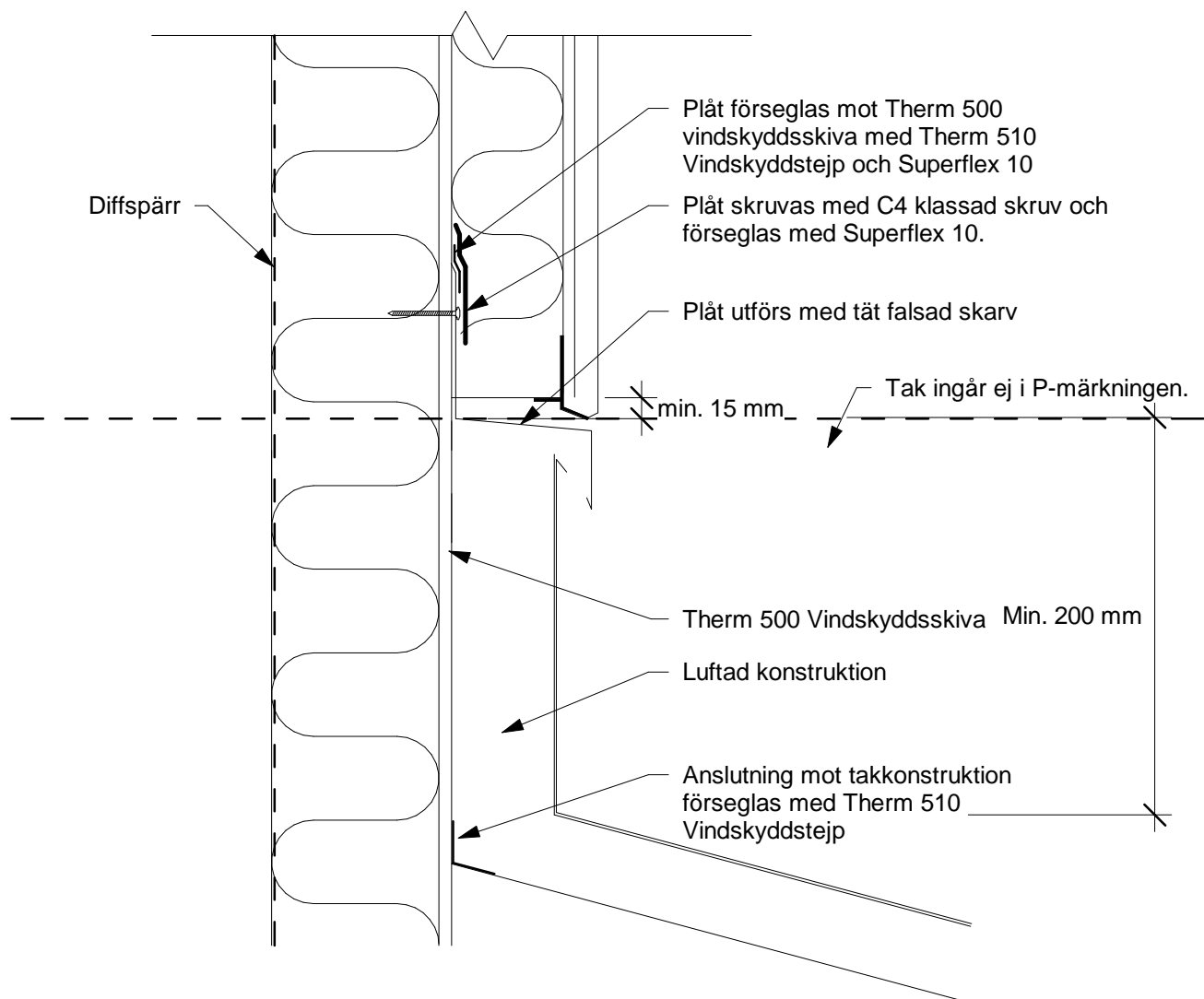

Om den luftade konstruktionen förankras genom Therm 500 Vindskyddsskiva skall detta ske med verifierat fästdon enl. arbetsanvisning.



Saint-Gobain Sweden AB  
Huvudkontor: Norra Malmvägen 76  
Box 415, 191 24 SOLLENTUNA  
Tel: 08-625 61 00 Fax: 08-625 61 80

## SERPOROC FASADSYSTEM SKÄRMTAKSANSLUTNING

Luftad takkonstruktion

Skapad:  
2014-11-10  
Reviderad  
2019-02-22

Skala 1 : 5

**P1-08-B**

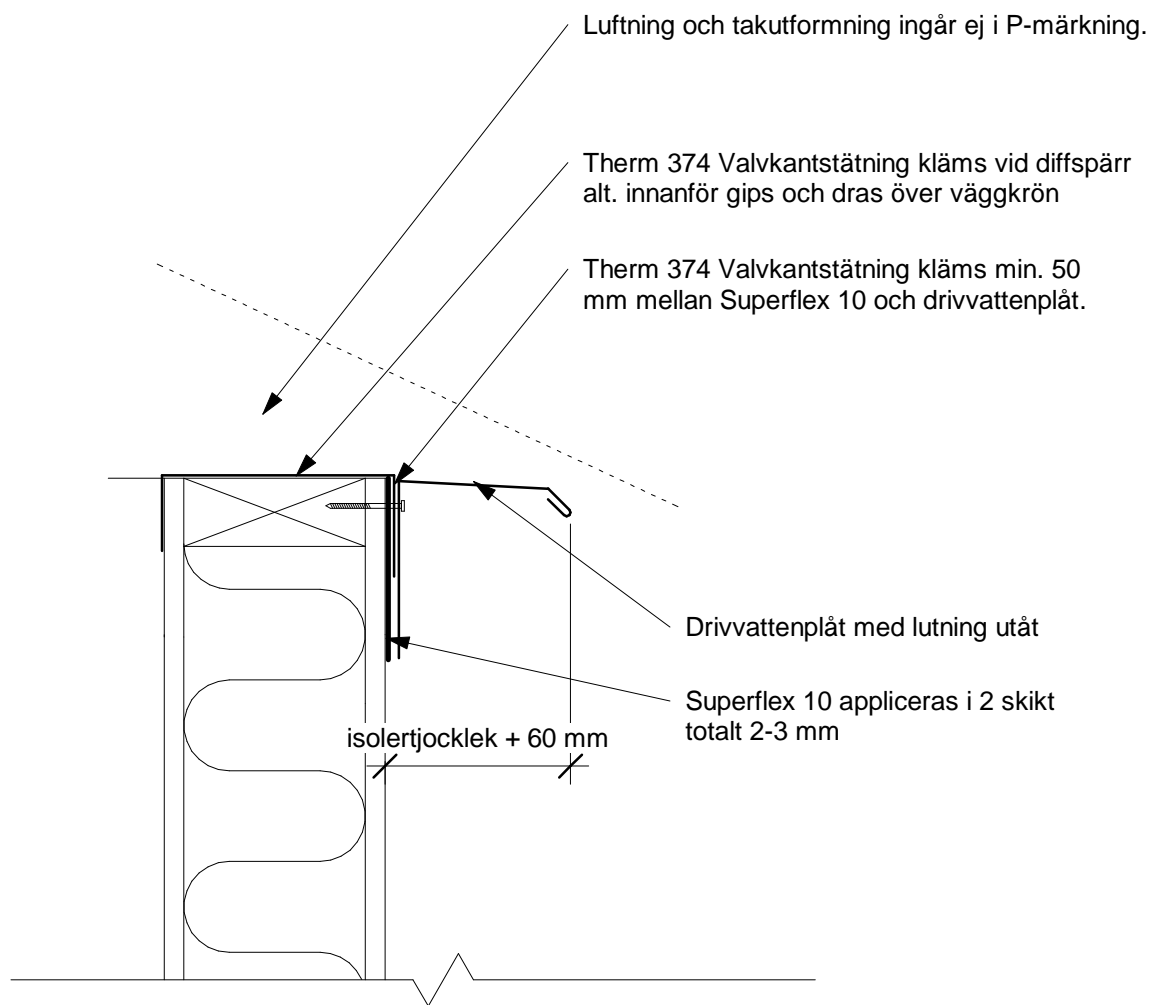

Takfoten ska utformas så att risken för indrivande fukt minimeras.

Om luftspalten utförs med en verifierad lösning så att fukt ej tränger in innanför Therm 500 Vindskyddsskiva kan Therm 374 utelämnas.



**Saint-Gobain Sweden AB**  
 Huvudkontor: Norra Malmvägen 76  
 Box 415, 191 24 SOLLENTUNA  
 Tel: 08-625 61 00 Fax: 08-625 61 80

## SERPOROC FASADSYSTEM TAKANSLUTNING

Luftad takfot

Skapad:  
 2015-11-13  
 Reviderad  
 2019-02-22

Skala 1 : 5

**P1-09-A**

1

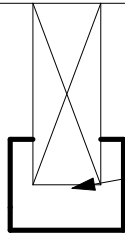

Skarven förseglas med Therm 510 Vindskyddstejp.

2

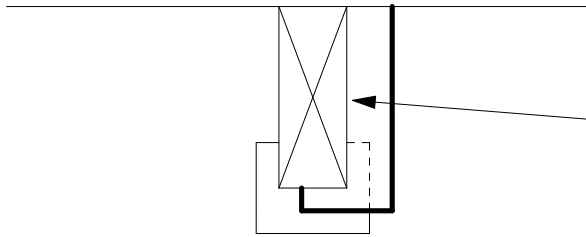

Skarven förseglas med Therm 510 Vindskyddstejp.

3

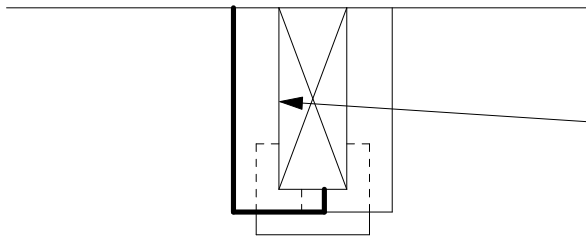

Skarven förseglas med Therm 510 Vindskyddstejp.

4

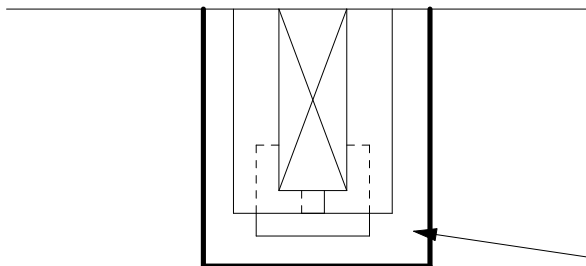

Skarven tätas med Superflex 10 på vindskivan samt taktassen.



Saint-Gobain Sweden AB  
Huvudkontor: Norra Malmvägen 76  
Box 415, 191 24 SOLLENTUNA  
Tel: 08-625 61 00 Fax: 08-625 61 80

## SERPOROC FASADSYSTEM TAKANSLUTNING

Taktass

Skapad:  
2016-03-10  
Reviderad  
2019-02-22

Skala 1 : 5

**P1-09-B2**

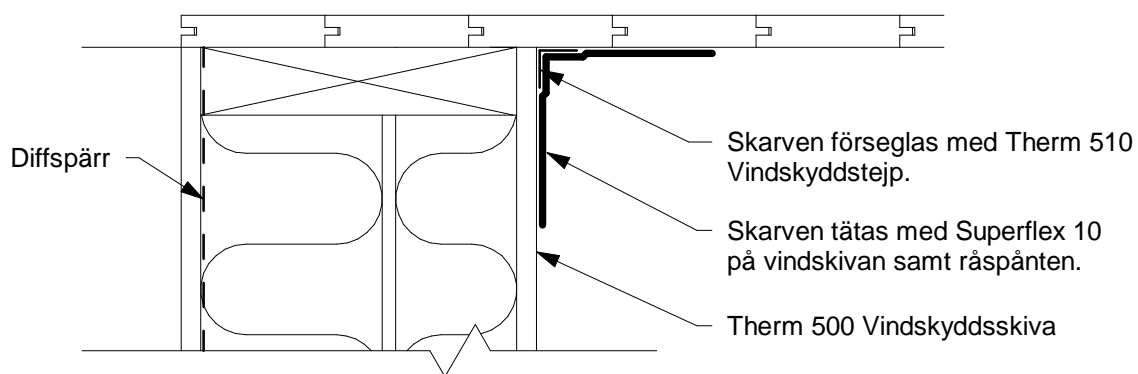

**Saint-Gobain Sweden AB**  
 Huvudkontor: Norra Malmvägen 76  
 Box 415, 191 24 SOLLENTUNA  
 Tel: 08-625 61 00 Fax: 08-625 61 80

## SERPOROC FASADSYSTEM TAKANSLUTNING

Anslutning mot råsån

Skapad:  
 2014-10-06  
 Reviderad  
 2019-02-22

Skala 1 : 5

**P1-09-B**

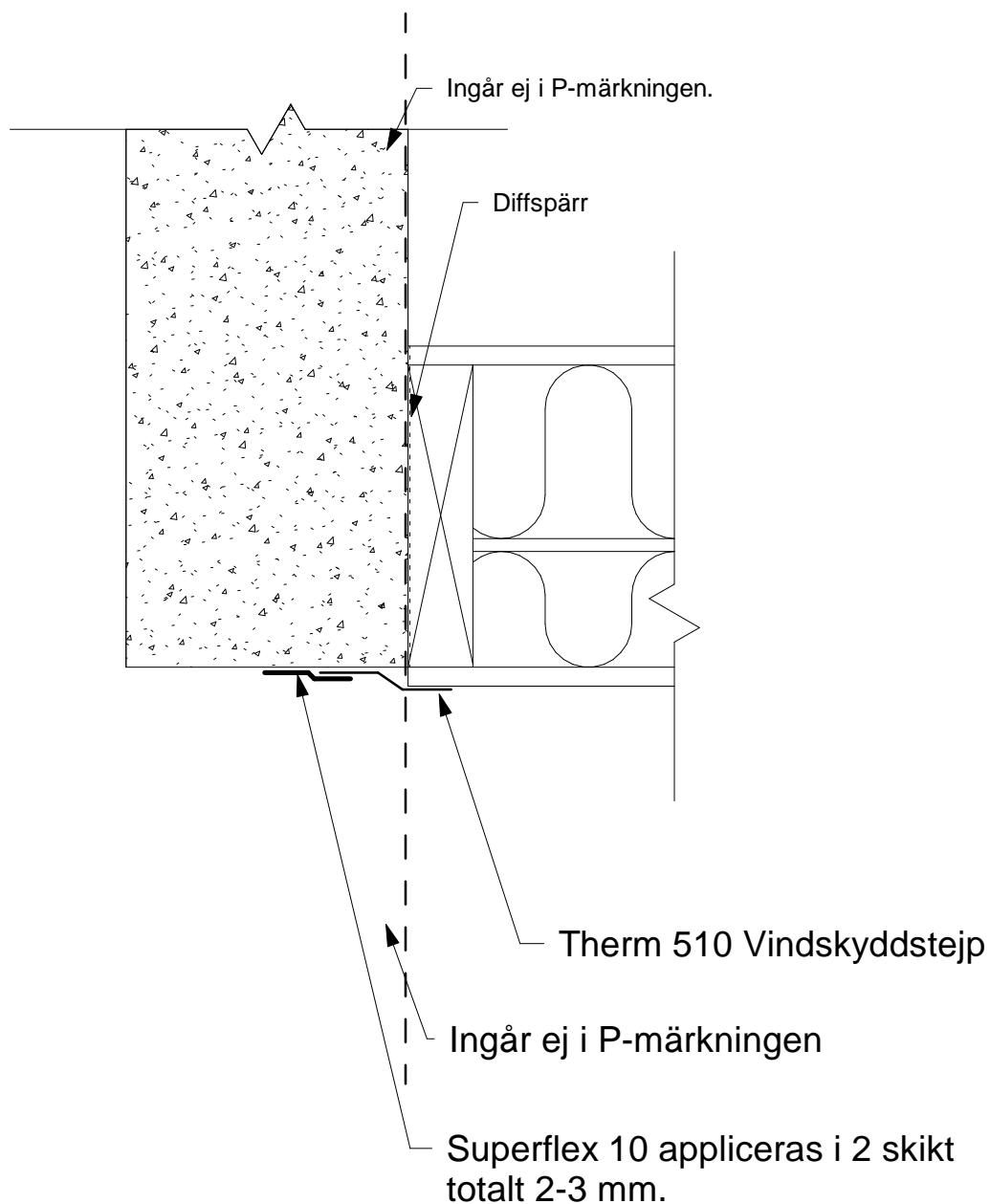

Saint-Gobain Sweden AB  
Huvudkontor: Norra Malmvägen 76  
Box 415, 191 24 SOLLENTUNA  
Tel: 08-625 61 00 Fax: 08-625 61 80

SERPOROC FASADSYSTEM  
ANSLUTNING ANNAT  
FASADMATERIAL  
Betong - horisontalsnitt

Skapad:  
2016-12-05  
Reviderad  
2019-02-22

Skala 1 : 5

**P1-10-A2**



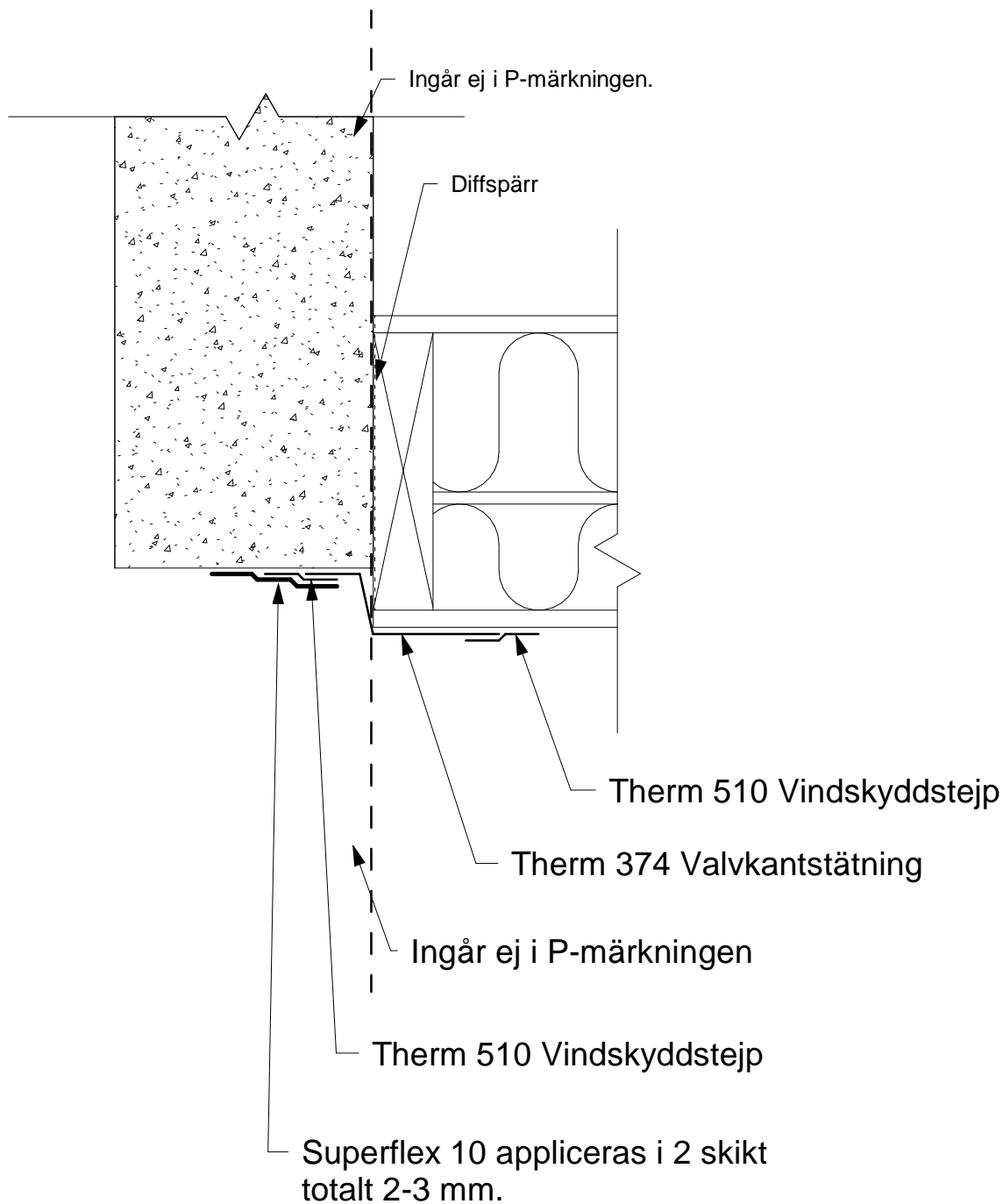

Saint-Gobain Sweden AB  
Huvudkontor: Norra Malmvägen 76  
Box 415, 191 24 SOLLENTUNA  
Tel: 08-625 61 00 Fax: 08-625 61 80

**SERPOROC FASADSYSTEM**  
**ANSLUTNING ANNAT**  
**FASADMATERIAL**  
Betong - horisontalsnitt

Skapad:  
2014-04-25  
Reviderad  
2019-02-22

Skala 1 : 5

**P1-10-A**

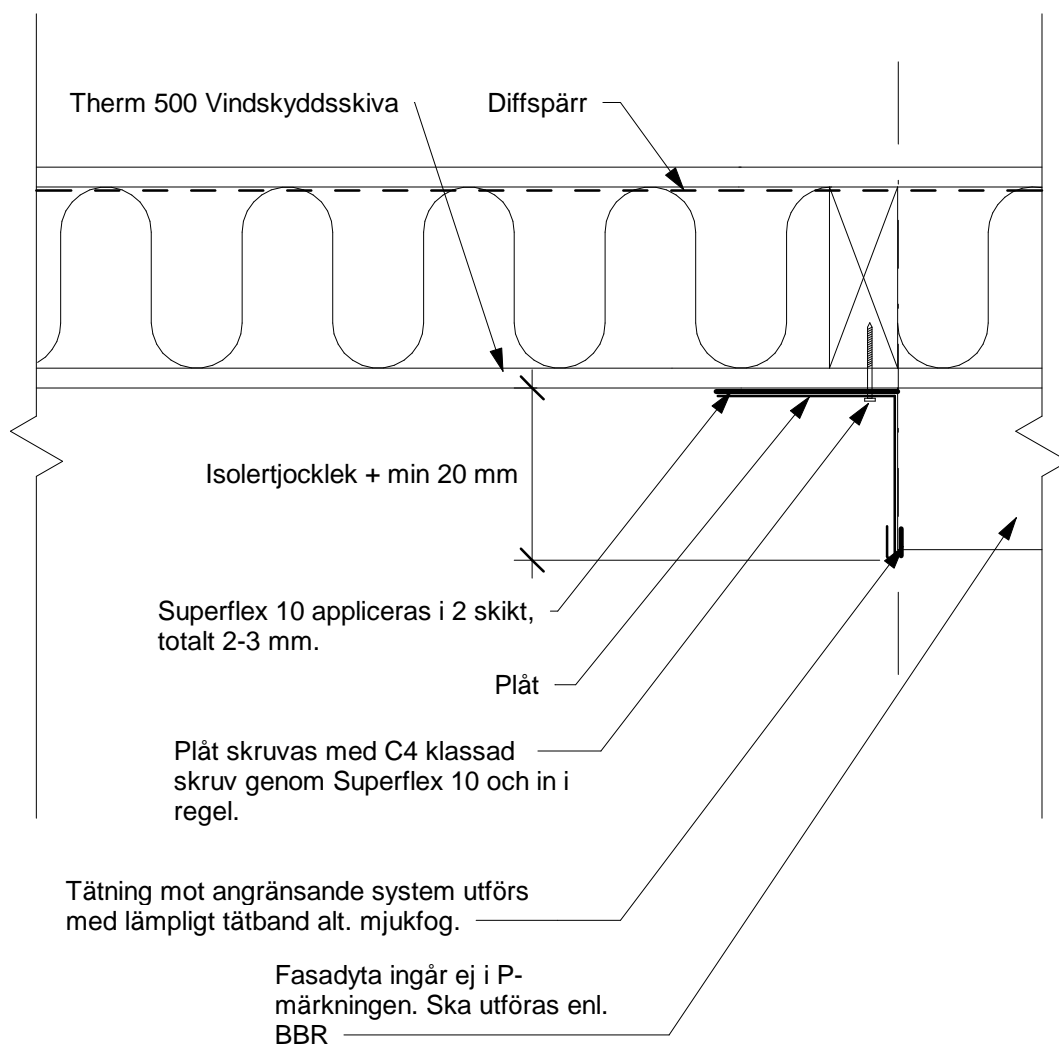

Saint-Gobain Sweden AB  
Huvudkontor: Norra Malmvägen 76  
Box 415, 191 24 SOLLENTUNA  
Tel: 08-625 61 00 Fax: 08-625 61 80

**SERPOROC FASADSYSTEM**  
**ANSLUTNING ANNAT**  
**FASADMATERIAL**  
Lättvägg - horisontalsnitt

Skapad:  
2014-04-25  
Reviderad  
2019-02-22

Skala 1 : 5

**P1-10-B**

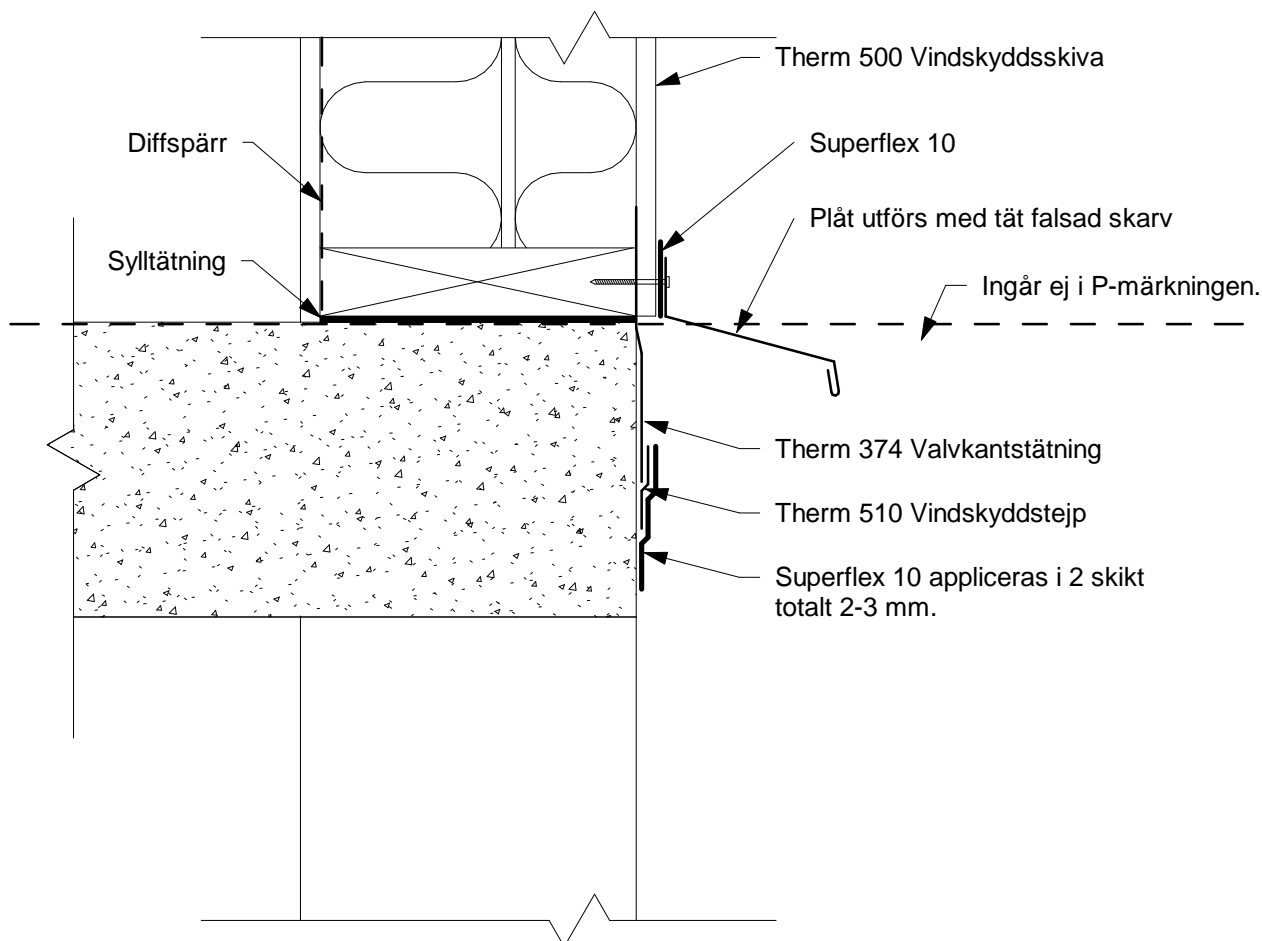

Saint-Gobain Sweden AB  
Huvudkontor: Norra Malmvägen 76  
Box 415, 191 24 SOLLENTUNA  
Tel: 08-625 61 00 Fax: 08-625 61 80

SERPOROC FASADSYSTEM  
ANSLUTNING ANNAT  
FASADMATERIAL  
Betong - vertikalsnitt

Skapad:  
2014-04-25  
Reviderad  
2019-02-22

Skala 1 : 5

**P1-11-A2**

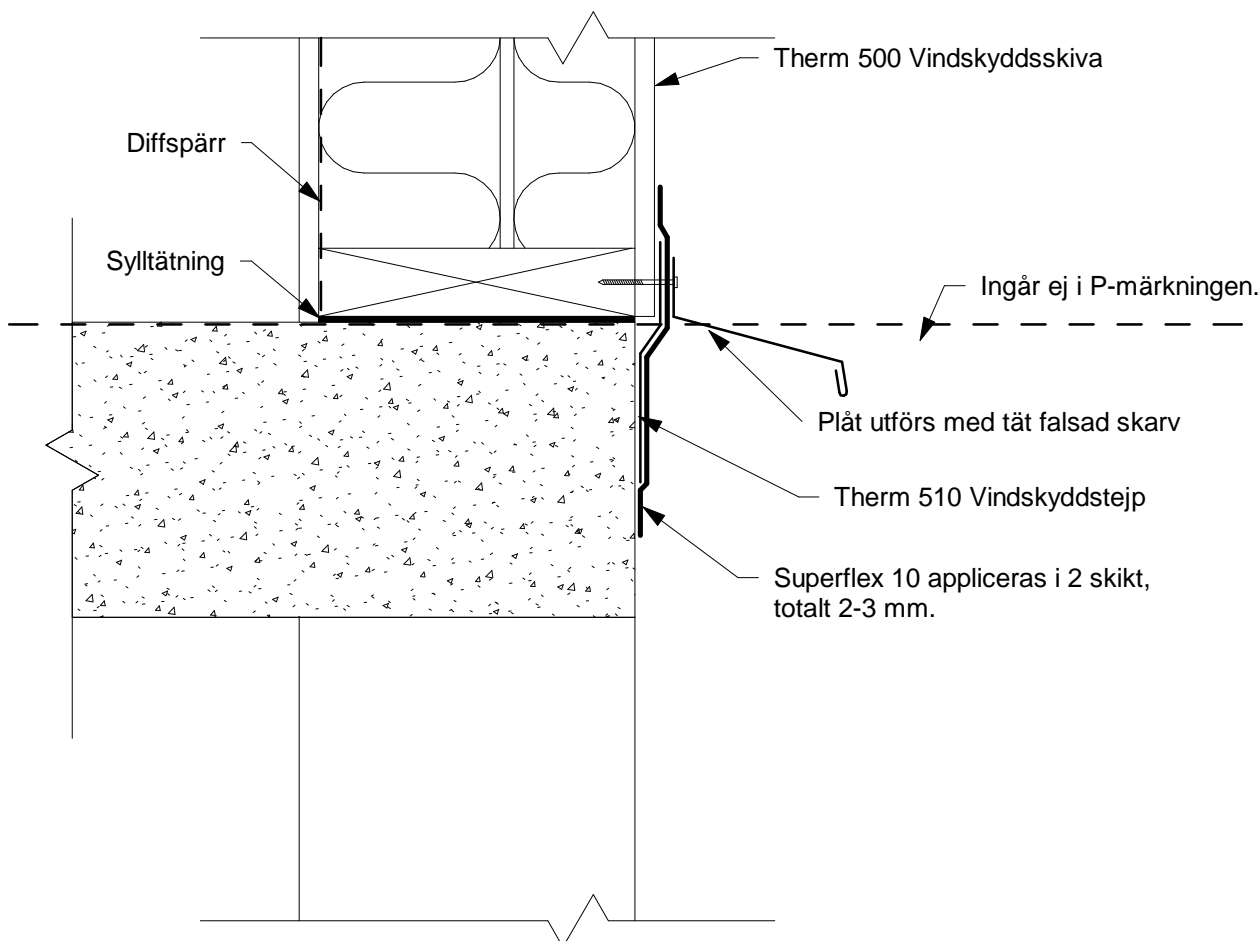

Saint-Gobain Sweden AB  
 Huvudkontor: Norra Malmvägen 76  
 Box 415, 191 24 SOLLENTUNA  
 Tel: 08-625 61 00 Fax: 08-625 61 80

SERPOROC FASADSYSTEM  
 ANSLUTNING ANNAT  
 FASADMATERIAL  
 Betong - vertikalsnitt

Skapad:  
 2014-04-25  
 Reviderad  
 2019-02-22

Skala 1 : 5

P1-11-A

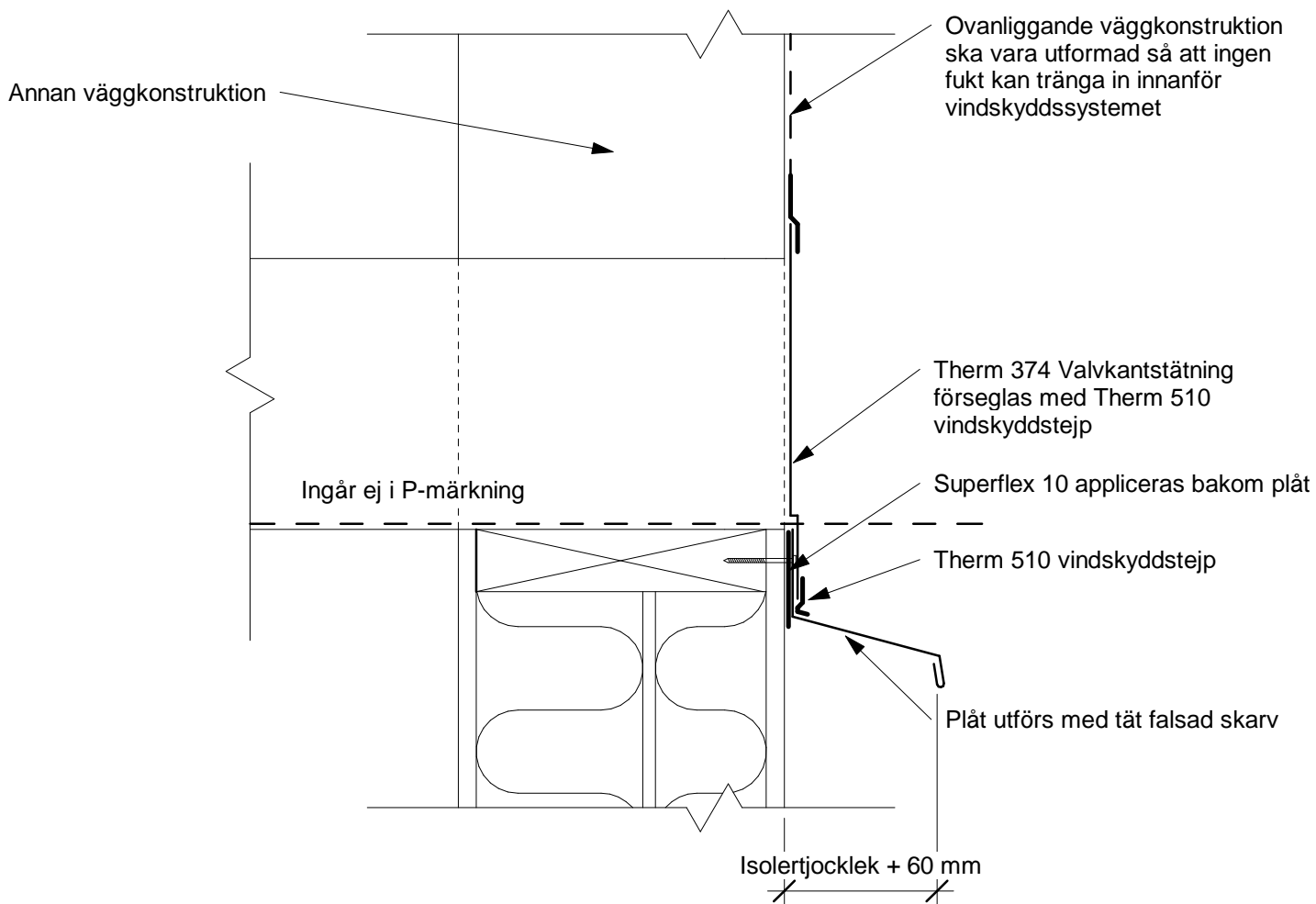

Fasadkonstruktioner placerade ovanför Webers certifierade system ska helt avgränsas och separeras så att fukt/luft ej kan transporteras in till Webers certifierade fasadsystem.

Varje specifik detaljlösning ska granskas samt godkännas av sakkunnig inom området.



**Saint-Gobain Sweden AB**  
 Huvudkontor: Norra Malmvägen 76  
 Box 415, 191 24 SOLLENTUNA  
 Tel: 08-625 61 00 Fax: 08-625 61 80

**SERPOROC FASADSYSTEM**  
**ANSLUTNING ANNAT**  
**FASADMATERIAL**  
 Verifierad

Skapad:  
 2016-03-10  
 Reviderad  
 2019-02-22

Skala 1 : 5

**P1-11-B**